

2026  
February 2-3 March

No. 217

あなたの暮らしにプラスワン。

せら

Setagaya Labor Service

お申し込みは2月2日(月)からです。  
FAXでお申し込みの場合は到着確認の  
お電話をお願いいたします。

公益財団法人 世田谷区産業振興公社

セラ・サービス

Q 検索

セラ・サービス  
HPはこちらから



## セラ・サービスからの大事なお知らせ

### ● 定期健康診断補助申請の締め切りについて

令和7年度の定期健康診断補助申請の締め切り日は、**令和8年4月3日(金) 必着**です。令和8年4月4日(土)以降に申請されたものは、令和8年度分として審査します。「定期健康診断補助金請求書」をダウンロードし、ご記入のうえ、領収書等(写し)と一緒にご提出いただくか、デジタル申請をご利用ください。詳しくは、セラ・サービスのHPをご覧ください。

### ● 人間ドック補助申請の締め切りについて

令和7年度の人間ドック補助申請の締め切り日は、**令和8年4月3日(金) 必着**です。受診後3か月以内の申請であっても、令和8年4月4日(土)以降に申請されたものは、令和8年度分として審査します。「人間ドック補助請求書」をダウンロードし、ご記入のうえ、領収書等(写し)と一緒にご提出いただくか、デジタル申請をご利用ください。詳しくは、セラ・サービスのHPをご覧ください。

### ● ゴルフ場利用補助申請の締め切りについて

令和7年度のゴルフ場利用補助申請の締め切り日は、**令和8年4月3日(金) 必着**です。請求手の詳細は、セラ・サービスのHPをご覧ください。

### ● 資格・検定試験受験料補助申請の締め切りについて

令和7年度の資格・検定試験受験料補助申請は、年度内2回まで利用可能です。申込期限は、受験後3か月以内です。**★令和8年4月3日(金) まで(※必着)**に申請されたものは、令和7年度分として審査します。令和8年4月4日(土)以降に申請されたものは、令和8年度分として審査します。

「資格・検定試験受験料補助申込書」をダウンロードし、ご記入のうえ、添付書類(写し)と一緒にご提出いただくか、デジタル申請をご利用ください。詳しくは、セラ・サービスのHPをご覧ください。

### ● 給付金について

給付金は、セラ・サービスに加入した日から3か月を経過した日以降に発生した給付事由を対象に支給いたします。請求期限は事由発生後1年以内(※必着)ですので、申請忘れにご注意ください。

「給付金請求書」をダウンロードし、ご記入のうえ、添付書類(写し)と一緒にご提出いただくか、デジタル申請をご利用ください。詳しくは、セラ・サービスのHPをご覧ください。

### ● 会社または個人の退会届提出について

退会される事業所様、および退会される会員のいらっしゃる事業所様は、退会される月の末日までに退会届をご提出いただきますようお願いいたします。例えば、2月に退会される会員がいらっしゃる事業所様は、2月28日(土)までに退会届のご提出をお願いいたします。

事業所様の退会の場合は、6月・9月・12月・3月の末日までに退会届をご提出ください。1名で加入の事業所・個人会員の場合、会費1年分を頂戴しているため、退会届は令和8年3月31日(火)までにご提出ください。

※退会日以降が利用日となる申込や利用はできませんのでご注意ください。

**締め切り日以降到着のご提出には対応できかねますので十分ご注意ください。**

# ベネアカウント登録のご案内

パソコン・スマートフォン共通のURLになりました！ブックマーク登録の変更をお願いします！

旧サイトURL : <https://bs.benefit-one.co.jp/>

新サイトURL : <https://bs.benefit-one.inc/>

## ベネアカウント未登録の方

### STEP1

TOPページのバナーから、青ボタン「新規登録」をクリック



下記二次元  
コードへ  
アクセス



### STEP2

団体ID・認証キー1・認証キー2を入力して認証

団体ID : **C100057DF**  
※半角大文字  
※0は数字のゼロ  
認証キー1 : **会員番号**  
※ハイフン抜き9桁  
認証キー2 : **生年月日**  
※西暦8桁

### STEP3

IDとして使用したいメールアドレスか携帯電話番号、パスワードを入力(規約へ同意し、仮登録完了)

メール

【ベネフィット・ワン】認証コード通知します

※本メールは送信専用となっております。  
※本メールにお心当たりがない場合は、お手数ですが破棄ください

ベネアカウント本登録用の認証コードをお送りします。  
認証コード入力欄に入力してください。

認証コード: ●●●●●●

SMS

【認証コード】●●●●●●  
上記の番号を画面へ入力し登録を  
続けてください。  
※有効期限15分

BenefitOne

メールアドレスをIDにした場合は  
認証コード通知メールが届きます。

電話番号をIDにした場合は、  
登録したスマートフォンのSMSに  
認証コードが届きます。

### STEP4

認証コードを入力し、送信する

※認証コード有効期限 15分

### STEP5

内容を確認し、登録完了

登録完了

### 初回登録以降

ログイン用 URL : <https://bs.benefit-one.inc/>



ログイン画面

スマートフォンサイト

ベネフィット



<https://bs.benefit-one.inc/>



カスタマーセンター 0800-9192-919 (フリーコール) 受付時間 全日 10:00-18:00

※本誌の紹介内容はすべて2025年6月時点の情報となります。特典は日々変動する可能性がありますので あらかじめご了承ください。最新の情報・ご利用方法については、ベネフィット・ステーション会員専用サイトをご確認ください。

便利な新アプリは  
こちらからダウンロード！

App Store からダウンロード

Google play でダウンロード

QRコードをスキャンしてダウンロード

QRコードをスキャンしてダウンロード

\\ベネフィット・ステーションがみなさまの子育てを応援！\\



# 育児サービス



ベネフィット・ステーションは会員の皆さまとそのご家族を応援する福利厚生サービスです。  
オフタイムや、日々の生活で役立つ幅広いカテゴリを多数取り揃えています。

育児サポート制度の詳細は  
右の二次元コードをチェック！



おすすめ  
1

たまひよSHOP

たまひよSHOP

特典 Web申込で、購入金額の  
**2% 分**  
ベネポプレゼント

おすすめ  
2



西松屋

西松屋公式  
オンラインストア

特典 Web申込で3,000円以上購入時  
商品代合計金額から  
**500円OFF**

おすすめ  
3



子ども見守りサービス  
まもレール

特典 Web申込で  
まもレール月額550円→  
**初回1か月無料**

おすすめ  
4



一時保育補助

マークをチェック！  
すくすくえいどが使える施設  
はこのマークをチェック！

すくすくえいど  
【一時保育補助制度】

ベネフィット・ステーションで紹介している託児所・ベビーシッターの一時保育サービスをご利用される場合、補助金が受けられる制度です。

特典 1時間あたり  
**300円**が現地で割引  
(1日2時間 月間30時間まで)

おすすめ  
5



月極保育補助

マークをチェック！  
すくすくmonthlyが使える施設  
はこのマークをチェック！

すくすくmonthly  
【月極保育補助制度】

ベネフィット・ステーションで紹介している託児所の月極保育サービスをご利用される場合、補助金が受けられる制度です。

特典 月極保育料  
110,000円以上の場合  
補助金額**10,000円** ほか

おすすめ  
6

すくすく  
ファミリーサポート  
【育児補助金制度】

女性労働協会に登録済でホームページに掲載のあるファミリーサポートセンター（育児）で託児サービスを利用される場合、補助金が受けられる制度です。  
※介護サービス・保育グループは対象外です。

特典 1ヶ月あたり  
**3,000円**補助  
※お子様1名の利用料金が  
3,000円/月以上の場合

全国の  
ファミリー  
サポートセンター  
で使える！

事業主の皆様へ

ベネフィット・ステーションの補助制度で  
**改正 育児・介護休業法に対応！**

「育児期の柔軟な働き方を実現するための措置」として5つの選択肢の中から2つ以上の制度導入が義務化

- ① 始業時刻等の変更
- ② テレワーク等（10日以上/月）
- ③ 保育施設の設置運営等
- ④ 就業しつつ子を養育することを  
容易にするための休暇（養育両立支援休暇）の付与（10日以上/年）
- ⑤ 短時間勤務制度



ベネフィット・ステーションの  
**育児補助制度**が該当

\\ベネフィット・ステーションが仕事と介護の両立を応援!\\

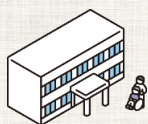

# 介護サービス



ベネフィット・ステーションでは、介護で使える補助金やおトクなメニューを多数ご用意しております！この機会にぜひご利用ください！

介護サポート制度の詳細は  
右の二次元コードをチェック！



おすすめ  
1



タイハイファミリーセット  
宅配健康食

特典 Web申込で通常都度購入価格の  
**10%OFF**

おすすめ  
2



シルバーサポート  
補助制度

特典 クーポンでアートコーポレーション  
利用料金  
**1時間無料**

おすすめ  
3



郵便局の  
みまもりサービス

特典 Web申込で利用料金 12か月  
通常30,000円⇒  
**26,400円**

おすすめ  
4



介護用品の通信販売  
まごころサポート

特典 Web申込で介護用品  
(紙おむつ・軽失禁商品など)  
通常価格より  
**15~20%OFF**

おすすめ  
5



【ダスキン】  
ヘルスレント

特典 会員証で3,000円(税抜)以上の  
介護保険対象外の販売商品の  
販売価格(税抜)より  
**10%OFF**

おすすめ  
6



アテンド  
高齢者外出サポート  
03-6231-8083

特典 電話申込で  
冠婚葬祭付添いサポートプラン  
**10%OFF**

情報収集や相談をするなら…

ベネフィット・ステーション  
介護相談デスク

電話申込 0120-101-556  
相談料無料 (平日10:00~18:00)

介護のお金と  
法律相談室

Web申込 電話相談**30分無料**

介護専門家  
個別相談デスク

Web申込 電話相談30分まで**無料**

介護eラーニング制度

Web申込 **受講料無料**

ご利用には**アカウント登録**が必要です。  
<https://bs.benefit-one.inc/>



ベネフィットステーションカスタマーセンター

**0800-9192-919** 受付時間  
10:00 - 18:00

※掲載の情報は2025年12月現在の情報です。※特典内容は一例となります。最新の特典情報と利用方法は会員専用サイトでご確認ください。  
※ご利用の際は、会員専用サイトにて注意事項を確認の上、ご利用ください。※イラスト・画像はイメージです。

# 特産品

## 【抽選】



Web



郵送・FAX

申込資格 会員本人

電話でのお申し込みはできません。

申込方法 ※ P.17・18 もご覧ください。

### 【Webでのお申し込み】

- スマートフォンやパソコン、タブレットから24時間いつでもお申し込みいただけます。
- Web申込の場合は、郵送・FAXでのお申し込み金額より引きさせていただきます。

### 【郵送・FAXでのお申し込み】

郵送の場合、P.16の会報誌『せら』申込書に必要事項をご記入のうえ、お送りください。受け付けは、締め切り日必着です。

FAXの受付時間は平日9:00～17:30です。送信後に必ず到着確認のお電話をお願いいたします。

### 会員料金・一般料金

関東近県までの送料を含んだ金額です。その他の地域に送付する場合は、差額送料をご負担いただきます。なお、料金はすべて税込み価格です。

### 注意事項 (必ずご一読ください)

- ご依頼主は会員本人に限ります。
- 発送先や天候等によっては、配送に遅れが生じる場合があります。
- お届け先の電話番号を正確に記入してください。
- 抽選後、当選者には振込用紙をお送りいたしますので、期日までのお支払いをお願いいたします。締め切り日以降のキャンセルはできません。
- 「のし」はつけられません。
- 配送先変更、配達日指定等は、抽選公開日から2営業日まで承ります。
- お届け先の長期不在等により、発送業者まで品物が戻った場合は、ご依頼主様に再送料をご負担いただきます。

### 指定商品



世田谷みやげから選りすぐりの品を集めました。  
ぜひご賞味ください！

事業コード 259201

申込数 1会員2セットまで(50セット)

締切日 2月10日(火)  
抽選公開日 2月13日(金)から

## 世田谷しばりんビール 飲み比べ6本セット

世田谷区内の農地でビール麦を収穫し、群馬県川場村の道の駅 田園プラザ川場に委託製造でビールを作りました。深い味わいを嗜むエール、マイルドでキレを感じるピルスナー、小麦麦芽と世田谷産麦芽のブレンドでフルーティーを楽しむウィートエール。ぜひ飲み比べてみてください。

料金 関東近県までの送料含む

品名	内容	会員料金	一般料金
世田谷しばりんビール 飲み比べ6本セット	ピルスナー、エール、 ウィートエール 3種各2本 各330ml	<div>  4,000円            4,200円         </div>	5,640円

業者 世田谷しばりん酒店

発送時期 3月上旬から順次配送予定 賞味期限 冷蔵で180日



事業コード 259202

申込数 1会員2セットまで(50セット)

締切日 2月10日(火)  
抽選公開日 2月13日(金)から

## 三茶カレーせんべい 3袋入り NEW

三軒茶屋の老舗煎餅店『大黒屋』と、スパイスカレー店『ガミカレー』による地元コラボのカレーせんべいです。ガミカレー特製のキーマカレー用スパイスに、大黒屋のルーツである八丈島の島とうがらしをプラス。しっかりスパイシーでシャープな辛さがクセになると大変好評です。お酒のつまみにもなる大人な味わいを是非ご賞味ください。

料金 関東近県までの送料含む

品名	内容	会員料金	一般料金
三茶カレーせんべい 3袋入り	オリジナルカレースパイス配合の煎餅 (島唐辛子の辛味が特徴) 約80g×3袋	<div>  2,200円            2,400円         </div>	3,033円

業者 ガミカレー

発送時期 3月上旬から順次配送予定 賞味期限 90日



事業コード 259203

申込数 1会員2箱まで(50箱)

締切日 2月10日(火)  
抽選公開日 2月13日(金)から

## シュトロンキャンディ 10個入り NEW

シュトロンキャンディは、シュトローレンをもっと手軽に楽しんでいただくために生まれたオリジナル商品です。個包装になっているため、複数人でのシェアや手土産、レジャーなど様々なシーンでお楽しみいただけます。

料金 関東近県までの送料含む

品名	内容	会員料金	一般料金
シュトロンキャンディ	ノーマル4個、オレンジショコラ3個、季節のフレーバー3個	3,000円 3,200円	4,000円



業者 用賀倶楽部 発送時期 2月下旬から3月上旬にかけて冷蔵便で順次配送予定 賞味期限 30日

事業コード 259204

申込数 1会員2セットまで(50セット)

締切日 2月9日(月)  
抽選公開日 2月13日(金)から

## SETAGAYA ジェラート 6品セット

北海道根釧地区の生乳のみを使用した『北海道ミルク』をはじめ、お店で人気のフレーバー6品を集めた贅沢なジェラートセットです。世田谷いちご、世田谷かぼちゃは世田谷産の青果を使用。ミルク系、フルーツ系各々、使用原料にとことんこだわった逸品をこの機会に是非ご賞味ください。

料金 関東近県までの送料含む

品名	内容	会員料金	一般料金
SETAGAYA ジェラート 6品セット	北海道ミルク、クーベルチョコレート、ピスタチオ、世田谷かぼちゃ、世田谷いちご、瀬戸内レモン 各120ml	3,600円 3,800円	5,010円



イメージ

業者 DARLIN' DOLCE (ダーリンドルチェ) 発送時期 2月下旬から冷凍便で順次発送予定

事業コード 259205

申込数 1会員2箱まで(30箱)

締切日 2月9日(月)  
抽選公開日 2月13日(金)から

## くず粉を使ったショコラクッキー NEW

チョコレートとくず粉の組み合わせで、ほろっとした食感と口溶けのよさが楽しめます。

料金 関東近県までの送料含む

品名	内容	会員料金	一般料金
くず粉を使ったショコラクッキー	スイート・ホワイト・いちご・宇治抹茶 4種類4枚ずつ計16枚入り	2,800円 3,000円	3,610円



イメージ

業者 コンディトライ・ニシキヤ 発送時期 2月下旬から3月上旬にかけて順次配送予定 賞味期限 発送日より21日

事業コード 259206

申込数 1会員合計2セットまで(各20セット)

締切日 2月12日(木)  
抽選公開日 2月17日(火)から

## Lon and Mary 手作りドレッシング NEW

玉ねぎたっぷりの「フレンチドレッシング」と、玉ねぎベースにトマトやハーブを加えた「イタリアンドレッシング」のセットです。

増粘剤・保存料不使用で年間10,000本以上売れるリピーター多数のフレンチドレッシングが「世田谷みやげ」に加わりました。通常時、店頭では買えない限定のイタリアンドレッシングとあわせてご賞味ください。

料金 関東近県までの送料含む

品名	内容	会員料金	一般料金
①手作りドレッシング 3本セット	フレンチドレッシング 2本 イタリアンドレッシング 1本 各330ml	2,100円 2,300円	2,990円
②手作りドレッシング 5本セット	フレンチドレッシング 3本 イタリアンドレッシング 2本 各330ml	3,200円 3,400円	4,550円



業者 ロンアンドメリー 発送時期 2月下旬から3月上旬にかけて順次配送予定 賞味期限 製造から56日

# チケット

## 【抽 選】



Web



郵送・FAX

●月▲日(土) 11:00開演

↑公演日(曜日) ↑開演時間等

申込資格 会員本人

### 注意事項 (必ずご一読ください)

- ①キャンセルおよび変更は、申し込み締め切り日までにお申し出ください。締め切り日以降はお受けできませんので、購入間違いなどには十分ご注意ください。
- ②特別な記載のある場合(例:3歳以上有料)を除き、未就学児(6歳未満)は入場できません。
- ③座席位置の指定はできません。
- ④他のイベントと日時が重なっている場合があります。
- ⑤やむを得ない事情により出演者や曲目等が変更になる場合があります。
- ⑥車いすでのご来場は、事前に各主催者までお問い合わせください。
- ⑦抽選結果は、抽選公開日以降に Web 等でご確認ください。
- ⑧チケットの受け取りについては、入荷後用意ができ次第、当選者に順次、ご案内・発送します。
- ⑨チケットの発送は、公演によっては公演日間近になる場合があります。
- ⑩チケットの再発行はできません。
- ⑪チケット不正転売法の施行により、営利目的でのチケット転売は禁止されています(罰則あり)。
- ⑫簡易書留でお送りしたチケット類が受け取られず、保管期間経過後セラ・サービスに戻った場合、チケットの再発送に係る簡易書留料金は会員様にご負担いただきます。

以上をご了承のうえ、お申し込みください。

事業  
コード

259301

4月25日(土) 13:00開演

締切日 2月24日(火)  
抽選公開日 2月27日(金)から

※上記注意事項を必ずお読みください。

## 劇団四季ミュージカル 『マンマ・ミーア!』

ABBAのヒット曲で綴る世界が愛したミュージカル！  
世界中を笑顔にしてきたミュージカルの最高傑作をどうぞお楽しみください。

場 所 KAAT 神奈川芸術劇場〈ホール〉

料 金 S席 11,000円(一般 14,500円)

申込数 1会員4枚まで(40枚限定)

※公演当日3歳以上有料(膝上観劇不可)／3歳未満の入場不可



ABBAのヒット曲で綴る 世界が愛したミュージカル！

事業  
コード

259302

3月29日(日) 11:00開演

締切日 2月17日(火)  
抽選公開日 2月20日(金)から

※上記注意事項を必ずお読みください。

## 宝塚歌劇 星組公演 ビート・シアター 『恋する天動説』—The Wand'rin' Stars— ギャラクシーレビュー 『DYNAMIC NOVA』

主 演 暁 千星、詩 ちづる

場 所 東京宝塚劇場

料 金 S席 10,000円(一般 11,000円)

申込数 1会員2枚まで(30枚限定)

※3歳以上有料



©宝塚歌劇

事業コード | 259303

区分① 4月5日(日)  
17:30開演

区分② 4月8日(水)  
18:00開演

締切日 2月17日(火)  
抽選公開日 2月20日(金)から

※P.7注意事項を必ずお読みください。

## ミュージカル『奇跡を呼ぶ男』

ウソから始まる本当の奇跡!?

詐欺師役 竹内涼真が珠玉の楽曲を歌い上げる!

**出演** 竹内涼真  
昆 夏美/セントチヒロ・チッチ(Wキャスト)、糸川耀士郎/木原瑠生(Wキャスト)  
MARIA-E、川口 調/小林佑玖(Wキャスト)、マルシア、真瀬はるか ほか

**場所** 東京建物 Brillia HALL

**料金** S席 **9,500円** (一般 14,000円)

**申込数** 1会員2枚まで(各区分10枚限定)



事業コード | 259304

区分① 4月11日(土)  
12:30開演

区分② 4月12日(日)  
17:30開演

締切日 2月19日(木)  
抽選公開日 2月25日(水)から

※P.7注意事項を必ずお読みください。

## ミュージカル『メリー・ポピンズ』

夢と魔法に包まれた、最高峰のファンタジーミュージカル!

**出演** 濱田めぐみ/笹本玲奈/朝夏まなと(トリプルキャスト)  
大貫勇輔/小野田龍之介/上川一哉(トリプルキャスト) ほか

**場所** 東急シアターオーブ(渋谷ヒカリエ11階)

**料金** S席 **12,000円** (一般 16,500円)

**申込数** 1会員2枚まで(各区分10枚限定)



事業コード | 259305

3月26日(木) 13:00開演

締切日 2月17日(火)  
抽選公開日 2月20日(金)から

※P.7注意事項を必ずお読みください。

## るつぼ The Crucible

たった一度の過ちが、男のすべてを焼き尽くす。

アーサー・ミラーの代表作にして17世紀の実在した魔女裁判に挑む。

**作** アーサー・ミラー  
**出演** 坂本昌行 前田亜季 松崎祐介 瀧七海 ほか

**場所** 東京芸術劇場プレイハウス

**料金** 指定席 **9,000円** (一般 12,000円)

**申込数** 1会員2枚まで(10枚限定)



事業  
コード

259306

区分  
①

4月11日(土)  
12:15開演

区分  
②

4月15日(水)  
18:15開演

区分  
③

4月20日(月)  
12:15開演

締切日 2月19日(木)

抽選公開日 2月25日(水)から

※P.7注意事項を必ずお読みください。

## 舞台『ハリー・ポッターと呪いの子』

魔法の世界は舞台へ続く。ハリー・ポッター、19年後のストーリー。

出演 吉沢悠(4月11日・20日) 平岡祐太(4月15日) ほか

場所 TBS赤坂ACTシアター

料金 区分① S席 **12,000円**(一般 16,000円)  
区分② S席 **8,500円**(一般 11,000円)  
区分③ S席 **11,000円**(一般 15,000円)

申込数 1会員2枚まで(各区分10枚限定)

※止むを得ない事情により、出演者並びにスケジュールが変更になる可能性があります。予めご了承ください。



事業  
コード

259307

区分  
①

3月24日(火)  
18:30開演

区分  
②

3月28日(土)  
13:00開演

締切日 2月12日(木)

抽選公開日 2月17日(火)から

※P.7注意事項を必ずお読みください。

## 音楽劇『コーカサスの白墨の輪』

果たして、人間は今より「マシ」な存在になれるのか——

ベルトルト・ブレヒトによる演劇作品の金字塔を、瀬戸山美咲が「これから」の物語として描き直す

原作 ベルトルト・ブレヒト(東宣出版 酒寄進一訳)

上演台本・演出 瀬戸山美咲

音楽監督 坂井田裕紀

出演 木下晴香 平間壮一 sara 加藤梨里香／一路真輝 眞島秀和 ほか

場所 世田谷パブリックシアター

料金 S席 **7,000円**(一般 9,500円)

申込数 1会員2枚まで(各区分10枚限定)



撮影：皆川聡

事業  
コード

259308

3月21日(土) 第二部 16:30開演

締切日 2月12日(木)

抽選公開日 2月17日(火)から

※P.7注意事項を必ずお読みください。

## 定期能三月一金剛流一

関西に宗家が在住する金剛流は、豪快な動きの中にも優美さがあり“舞金剛”と言われています。

源頼光のもとへ現れた土蜘蛛の精は頼光に襲いかかるが切りつけられ、逃げ帰った棲処の葛城山で武者達に退治される能「土蜘蛛」と、狂言「察化」を上演。

演目・出演 解説 金子直樹  
狂言「察化」 茂山千之丞  
能「土蜘蛛」 豊嶋幸洋

場所 セルリアンタワー能楽堂

料金 区分① S席(正面) **7,500円**(一般 10,000円)  
区分② A席(脇正面) **6,000円**(一般 8,000円)  
区分③ B席(中正面) **5,000円**(一般 6,000円)

申込数 1会員2枚まで(各区分4枚限定)

※中正面の座席は目付柱が視野に入ることをご了承ください。



能「土蜘蛛」

事業コード | 259309

4月11日(土) 17:00開演

締切日 2月19日(木)  
抽選公開日 2月25日(水)から

※P.7注意事項を必ずお読みください。

## 八神純子 キミの街へ 2026 ～ Share the moment with you ～

永遠の歌姫が贈る圧巻のステージ。  
透き通るクリスタルヴォイスを是非ご堪能ください。

**曲 目** 「みずいろの雨」  
「パープルタウン ～You Oughta Know By Now～」など  
※曲目は変更になる場合がございます。

**場 所** 横浜・関内ホール 大ホール

**料 金** 指定席 **5,500円** (一般 7,000円)

**申込数** 1会員2枚まで(10枚限定)



事業コード | 259310

4月4日(土) 18:00開演

締切日 2月17日(火)  
抽選公開日 2月20日(金)から

※P.7注意事項を必ずお読みください。

## クミコ×タブレット純 昭和ジュークBOX ～昭和歌謡とシャンソンのタベ デラックス～

クミコとタブレット純が思い出のメロディーを歌い、語りつくすスペシャルイベント

**出 演** クミコ タブレット純

**場 所** 有楽町よみうりホール

**料 金** 指定席 **6,500円** (一般 8,500円)

**申込数** 1会員2枚まで(10枚限定)



事業コード | 259311

4月9日(木) 18:30開演

締切日 2月19日(木)  
抽選公開日 2月25日(水)から

※P.7注意事項を必ずお読みください。

## 小野リサ Premium Live ～私の好きな歌～

“ボサノヴァの女王”小野リサが、豪華メンバーと共に送るスペシャルコンサート

**出 演** 小野リサ(ヴォーカル&ギター)

**場 所** 東京国際フォーラム ホールC

**料 金** S席 **6,000円** (一般 8,000円)

**申込数** 1会員2枚まで(10枚限定)



事業  
コード

259312

4月4日(土) 14:00開演

締切日 2月17日(火)  
抽選公開日 2月20日(金)から

※P.7注意事項を必ずお読みください。

シェン ユン

## 神韻日本公演 2026

### SHEN YUN

米NY発。中国古典舞踊の精鋭が、失われた伝統美を現代に甦らせます。  
壮大にして優雅な歴史絵巻を、ご堪能ください！

**出演** 神韻芸術団(米国)、神韻交響楽団

**場所** 新宿文化センター 大ホール

**料金** B席 **10,000円**(一般 14,000円)

**申込数** 1会員2枚まで(20枚限定)

[プロモーションビデオ] <https://ja.shenyun.com/>



事業  
コード

259313

3月19日(木) 18:30開演

締切日 2月12日(木)  
抽選公開日 2月17日(火)から

※P.7注意事項を必ずお読みください。

## ジャズ・アット・リンカーンセンター・オーケストラ with ウィントン・マルサリス

20年の時を超えてウィントン・マルサリス率いる、真のジャズが帰ってくる。  
ジャズ・アット・リンカーンセンター・オーケストラ来日決定！

**出演** ウィントン・マルサリス

ジャズ・アット・リンカーンセンター・オーケストラ

**場所** 東京国際フォーラム ホールA

**料金** S席 **8,000円**(一般 13,500円)

**申込数** 1会員2枚まで(10枚限定)



事業  
コード

259314

4月19日(日) 15:30開演

締切日 2月24日(火)  
抽選公開日 2月27日(金)から

※P.7注意事項を必ずお読みください。

## N響オーチャード定期 2025/2026 東横シリーズ 渋谷⇔横浜 〈魅惑の映画音楽〉第136回

首席指揮者・ルイージがN響と贈る、名画を彩る極上のクラシック

**出演** 指揮：ファビオ・ルイージ(N響首席指揮者)

クラリネット：松本健司(N響首席クラリネット奏者)

**曲目** ※印の曲はソリストと共に演奏します

モーツァルト：クラリネット協奏曲 イ長調 K.622 ※ ——『愛と哀しみの果て』(1985年)

マーラー：交響曲 第5番 嬰ハ短調 ——『ベニスに死す』(1971年)

**場所** 横浜みなとみらいホール 大ホール

**料金** S席 **7,500円**(一般 9,800円)

**申込数** 1会員2枚まで(10枚限定)

※開場中(14:50頃～)、N響メンバーによるロビーコンサートを実施いたします。



※P.7注意事項を必ずお読みください。

# 新シリーズ「彩の国シェイクスピア・シリーズ2nd」Vol.3 リア王 King Lear

四大悲劇の最高峰のタイトロル『リア王』に吉田鋼太郎が挑み、その演出をKAATの芸術監督を務める長塚圭史に託します。演劇界の注目を集める、彩の国シェイクスピア・シリーズ「リア王」にご期待ください。

- 演出** 長塚圭史
- 出演** 吉田鋼太郎 石原さとみ 松岡依都美 矢崎広  
吉田美月喜 山内圭哉 山西惇 藤原竜也 ほか
- 場所** 彩の国さいたま芸術劇場 大ホール
- 料金** S席 **9,000円** (一般 12,000円)
- 申込数** 1会員2枚まで (各区分10枚限定)



※P.7注意事項を必ずお読みください。

## 中華広東料理店 火龍園 ランチ・ディナー共通食事券

日本の広東料理の先駆者・周富徳の愛弟子・唐朱興の店。厳選された食材を使い、広東料理の伝統的な技法をもとに現代的な中国広東料理を提供しています。

### 世田谷 火龍園

- 場所** 世田谷区赤堤2-11-14 ホワイトハウス赤堤1F ☎03(5376)0141  
東急世田谷線「松原駅」徒歩5分・「山下駅」徒歩7分、  
小田急線「豪徳寺駅」徒歩7分
- 営業時間** 11:30～21:30  
ランチタイム 11:30～(ラストオーダー 14:00)  
ディナータイム 17:00～21:30(ラストオーダー 21:00)  
※毎週火曜日・水曜日定休(祝日は営業)

**有効期間** 3月1日(日)～5月31日(日)

**料金** 区分① 火龍園おもてなしコース **3,500円** (一般 4,800円)

**料理** 鯛のお刺身サラダ／自家製二種蒸し点心／プリプリ海老の特製マヨネーズソース／  
今月の料理長おすすめ一品／香港麺または炒飯／自家製デザート



イメージ

### SILIN 火龍園

- 場所** 港区赤坂9-7-4 東京ミッドタウンガレリアガーデンテラス2F  
☎03(5413)0088  
都営地下鉄大江戸線ほか「六本木駅」直結、  
東京メトロ千代田線「乃木坂駅」徒歩3分
- 営業時間** ランチタイム 11:00～14:30(ラストオーダー)  
ディナータイム 17:00～21:00(ラストオーダー)  
※毎週火曜日定休(祝日は営業)

**有効期間** 3月1日(日)～5月31日(日)

**料金** 区分② 手作り点心と北京ダックのコース **6,000円** (一般 8,360円)

**料理** 前菜／二種点心／プリプリ海老の特製マヨネーズソース／北京ダック／本日の一皿／つゆそば／デザート



イメージ

※消費税・サービス料込み ※1枚につき1名様でのご利用です。 ※チケットの受取時期は、2月下旬の予定です。

事業  
コード

259502

申込数 1会員4セットまで(100セット限定)

締切日 2月10日(火)  
抽選公開日 2月13日(金)から

※P.7注意事項を必ずお読みください。

## 喫茶JOY 利用券 500円券5枚セット

おいしいランチと手作りデザートのお店です。障がいのある方とともに働く場でもあり、あたたかいおもてなしが自慢です。世田谷みやげや福祉施設の製品も取り揃えております。

**場所** 世田谷区太子堂2-16-7 世田谷産業プラザ1階  
☎03(3411)6675  
🚶東急田園都市線・世田谷線  
「三軒茶屋駅」徒歩3分

**営業時間** 10:00～17:00  
(ランチ11:00～15:00)  
定休日:日曜日・祝日・第2土曜日

**有効期限** 6月30日(火)

**料金** 1セット **1,500円** (一般 2,500円)

※お食事・デザート・お飲物及びお買物にご利用ください。  
※おつりは出ません。端数は、現金のみのお支払いをお願いいたします。  
※イベント等の開催により休業日となる場合は、HPにてお知らせいたします。  
※チケットの受取時期は、2月下旬の予定です。

セラ・サービスと  
同じ建物の1階です。



イメージ



事業  
コード

259601

申込数 1会員1枚まで(100枚限定)

締切日 2月9日(月)  
抽選公開日 2月13日(金)から

※P.7注意事項を必ずお読みください。

## ユニクロギフトカード 5,000円分

**利用開始日** 2026年3月3日(火)から

**有効期限** 2029年3月2日(金)まで

**料金** 1枚 **4,000円** (一般 5,000円)

**受取時期** 3月上旬(予定)

※ご利用開始日以前の決済及び残高確認はできません。  
※ユニクロギフトカードは全国のユニクロ店舗、またはオンラインストアでご利用いただけます。  
※有効期限を過ぎたカードは無効となり、残高の払い戻しはいたしません。



事業  
コード

259403

申込数 1会員5セットまで(20セット限定)

締切日 2月13日(金)  
抽選公開日 2月18日(水)から

※P.7注意事項を必ずお読みください。

## リラックス回数券 1,650円券×10枚セット

**有効期限** 2027年2月末日

**料金** 1セット **14,500円**  
(一般 15,345円 ※店頭での販売は終了しました)  
1,650円券1枚で15分間の施術が受けられます。  
※表示の価格は税込となります。

**受取時期** 2月下旬(予定)

[利用できる店舗] <https://refresh-relax.com/shop/>



★セラ・サービスでの「リラックス回数券」の販売は、今回をもって終了いたします。

※P.7注意事項を必ずお読みください。

## 東京ドーム天然温泉 スパ ラクア

## 入館券(ベーシック料金)

**場 所** 文京区春日1-1-1 東京ドームシティLaQua 5~9F(フロント6F)  
JR中央線ほか「水道橋駅」、東京メトロ丸ノ内線・南北線「後樂園駅」、  
都営地下鉄三田線・大江戸線「春日駅」

**有効期限** 8月31日(月)

**料 金** 1枚 **2,500円**(一般 3,500円)  
※スパ ラクア公式HP「こちらのカレンダー」内ベーシック料金設定日  
(A日程)のみご利用可能  
※その他料金設定日については、差額支払いで入館可能

## 注意事項:

- ※6~17歳のお客様のご利用は、保護者(6~11歳の方は同性の保護者)同伴のもと、18:00まで(最終入館15:00)となります。
- ※0~5歳のお子様は、安全管理上ご入館いただけません。
- ※休館日はホームページにてご確認ください(<https://www.laqua.jp/spa/>)。
- ※チケットの受取時期は、3月中旬の予定です。

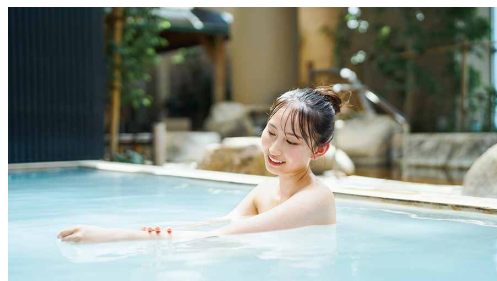

※P.7注意事項を必ずお読みください。

## 熱海日帰り温泉 オーシャンスパ Fuua 平日入館券

熱海後樂園ホテルを中心とする複合型リゾート施設「ATAMI BAY RESORT KORAKUEN」内にある熱海最大級の日帰り温泉施設「オーシャンスパFuua(フーア)」。

海に浮かんでいるような浮遊感を味わえる、全長約25mの「露天立ち湯」をはじめ“海辺のリゾート”をテーマにしたリラク্সスラウンジ「アタミリビング」、溜まった疲れをリフレッシュできる岩盤浴やエステ、併設のブッフェレストランなどで、思い思いの熱海の休日をお過ごしいただけます。

**場 所** 静岡県熱海市和田浜南町10-1 熱海ベイリゾート後樂園  
熱海駅からシャトルバスで約10分

**有効期限** 8月31日(月)

**料 金** 1枚 **2,000円**(一般 3,080円)  
※入湯料別/休日割増料金課金にて土日祝・特定日利用可

## 注意事項:

- ※現地にて、上記料金に入湯税(大人お一人様150円)の支払いが必要です。
- ※土・日・祝および特定日のご利用は、休日割増料金330円(税込)が別途必要となります。
- ※0~3歳のお子様はご入館をお断りしております。
- ※18歳未満のお客様は20歳以上の保護者(4歳~小学生の方は同性の保護者)の同伴が必要です。また、4歳~小学生の方は一部施設について利用制限がございます(立ち湯は身長135cm未満の方は利用できません)。
- ※定期整備のための休館日がございます。ご利用の際は、ホームページなどで事前に日程をご確認ください(<https://www.atamibayresort.com/fuua/info/>)。
- ※チケットの受取時期は、3月中旬の予定です。



## 愛媛県産 露地せとか(家庭用)

柑橘類の中でも最高のコクと甘みを誇るせとかは、他のみかんと比べるとずっしりと重く、ボリューム感があるのが特徴です。外皮はとても薄いので、手で簡単にむけてお召し上がりいただけます。

3種類のタンゴールを掛け合わせてできた、甘〜い果汁と柔らかくとろ〜りとろける果肉のせとかを、この機会にぜひお試しください。

料金 関東近県までの送料含む

品名	内容	会員料金	一般料金
露地せとか(家庭用)	約3kg(11〜31個 ／2L〜M玉中心)	5,200円 5,400円	7,200円

業者 のま果樹園

発送時期 3月中旬から順次発送予定

その他 離島配送不可

※特産品の申込方法・注意事項についてはP.5をご覧ください。



イメージ

## 昭和信金 社会保険労務士による年金無料相談(予約制)

この相談会はセラ・サービス会員事業所である昭和信用金庫が実施するもので、同信用金庫のご協力によりセラ・サービスの会員(家族を含む。)もご利用いただけます。

年金相談を希望される方は、『セラ・サービス』の会員である旨、お申し出のうえ、各店舗でご予約ください。

相談日時	相談会場(昭和信用金庫/所在地)	予約先電話番号/受付時間
2月5日(木) 10:00〜15:00	三鷹支店(三鷹市上連雀8-4-8)	☎0422(47)3131/9:00〜17:00
2月9日(月) 13:00〜15:00	代田橋支店(世田谷区大原2-27-31)	☎03(3328)0151/9:00〜17:00
2月18日(水) 13:00〜15:00	上北沢支店(世田谷区上北沢3-32-13)	☎03(3302)8111/9:00〜17:00
2月26日(木) 10:00〜15:00	八幡山支店(杉並区上高井戸1-1-11)	☎03(3329)1021/9:00〜17:00

《お問合せ先》 昭和信用金庫 営業支援部 ☎0120-872-315(平日9:00〜17:00)

## 年金のお受取りは“しょうわ”で!



年金のお受取りを“しょうわ”にご指定いただいた方、および当金庫ですでに公的年金をお受取りいただいているお客さま(お誕生日至近に当金庫での受給が確認できた方が対象)に、「お得でうれしい特典」をご提供させていただいております。

(令和7年7月1日現在)

特典

1

特別な金利で、お客さまの大切な資産をお預かりいたします。

わくわくシニア定期

シニア定期だけの金利

定期積金「安心まもる君」をご契約のお客さまは

10万円以上100万円までのお預入の方

1年もの定期預金の店頭表示金利に

+年 1.00%

定期積金「安心まもる君」のご契約のないお客さまは

10万円以上100万円までのお預入の方

1年もの定期預金の店頭表示金利に

+年 0.50%

100万円超1,000万円までお預入の方

1年もの定期預金の店頭表示金利に

+年 0.10%



お預入金額

お一人さま10万円  
〜1,000万円以内  
(1万円単位)

お預入期間

1年(自動継続式)

※満期時に引き続き当金庫で年金をお受取りのお客さまは、上記特別金利での自動継続となります。満期時に年金受取口座を他金融機関に変更されているお客さまは、定期預金利率(店頭表示)での自動継続となります。

※中途解約の場合は当金庫所定の利率にて計算いたします。

※2037年12月31日までの間にお受取りになるお利息には「復興特別所得税」が課税されますので、20.315%(国税15.315%、地方税5%)の税金がかかります。

※店頭にて商品概要説明書をご用意しております。詳しくは窓口または渉外係までおたずねください。

特典

2

お誕生日プレゼント

お誕生日に  
毎年  
プレゼント!



申込先  
FAX: 03 (3412) 2340

## 会報誌「せら」申込書

※1つの申込みにつき、  
申込書1枚ご記入ください。

会員番号	—	会員氏名	
------	---	------	--

### 【特産品】

特産品名		申込総数	
依頼主氏名	※依頼主は会員に限ります。	依頼主電話	( )
依頼主住所	〒 — ※自宅または登録の事業所に限ります。		

※ご自宅へ送る場合は〈自宅〉とご記入ください。

お届け先①	住所	〒 — TEL ( )			
	氏名		区分	数量	
お届け先②	住所	〒 — TEL ( )			
	氏名		区分	数量	
お届け先③	住所	〒 — TEL ( )			
	氏名		区分	数量	

### 【チケット類】

イベント名			
チケット郵送先	自宅・事業所	連絡先電話	( )

区分	区分内容	申込数

受付日	発券番号	担当者
/		

※この申込書は、コピーしてご利用ください。

《この用紙に記入された個人情報は、当社の個人情報保護方針に基づき適正な取り扱いをいたします》



**せたしん ローンのご案内**

5分程度の操作でお申込みいただけます！

**スマホから、ローンの簡単申込**

\*住宅ローン以外

<p><b>カーライフプラン</b></p> <p>【お使いみち】自動車等の購入、各種諸費用など</p> <p>スマホから仮審査申込みできます！</p> 	<p><b>住宅ローン</b></p> <p>【お使いみち】住宅の新築・増改築・購入資金など</p> <p>HPで詳しい情報が見えます！</p> 	<p><b>パーソナルクイックローン</b></p> <p>【お使いみち】自由(事業性資金も含みます)</p> <p>スマホから仮審査申込みできます！</p>  <p style="text-align: right;"><small>(保証会社:クレディセゾン)</small></p>
<p><b>フリーローン(多目的)</b></p> <p>【お使いみち】自由(事業性資金・おまとめ資金も可)</p> <p>スマホから仮審査申込みできます！</p>  <p style="text-align: right;"><small>(保証会社:(一社)しんきん保証基金)</small></p>	<p>カードローン</p> <p><b>しんきん きゃつする</b></p> <p>【お使いみち】自由(事業性資金を除きます)</p> <p>スマホから仮審査申込みできます！</p>  <p style="text-align: right;"><small>(保証会社:信金ギャランティ)</small></p>	<p>フリーローン</p> <p><b>クイックノック</b></p> <p>【お使いみち】自由(事業性資金を除きます)</p> <p>スマホから仮審査申込みできます！</p>  <p style="text-align: right;"><small>(保証会社:ドコモ・ファイナンス)</small></p>

店頭でのお申込みはこちらから

各種ローンのご相談を承ります。  
ご希望のご計画をシミュレーションいたします。

**〈ローンプラザ用賀〉**

世田谷区用賀2-39-17(世田谷信用金庫 用賀支店内)

**☎ 0120-71-2703**

【平日】午前9時～午後5時まで

【ご利用いただける方】～各商品共通～

- 年齢が満20歳以上で、安定継続した収入のある方
- 当金庫の営業地区内に居住あるいは勤務されている方
- 保証会社の保証が得られる方

※当金庫の口座をお持ちでないお客様は、仮審査完了後に当金庫の口座開設が必要となりますので、あらかじめご了承ください。

※審査結果によってはご希望に添えない場合もございますのでご了承ください。

※詳しくは、担当又は窓口までおたずねください。

ふれあいを大切に

**世田谷信用金庫**

登録金融機関 関東財務局長(登金)第164号

<https://www.shinkin.co.jp/setagaya/>

本誌『せら』掲載事業のお申し込みは、Web (P.18参照) または郵送(送付先は裏表紙参照)・FAX (03-3412-2340) で。

## 郵送・FAXでの申込方法

### イベントのお申し込み

※電話でのお申し込みはできません。

P.16の会報誌「せら」申込書に必要事項をご記入のうえお送りください。

(せら・サービスHPからダウンロードもできます)

※締め切り日必着

※1つのお申し込みにつき、申込書が1枚必要です。

※FAXの場合、平日9:00～17:30の間で、送信後到着確認のお電話をお願いいたします(☎03-3411-6655)。

## 抽選結果の確認／チケットの受け取り／代金支払い方法について

### 抽選結果の確認

抽選公開日以降、以下の方法で確認ができます。



Web…ログイン後、「**利用履歴**」をクリック。



郵送・FAXでのお申し込みの場合…せら・サービスまでお問い合わせください。

### チケットの受け取り／代金支払い方法

抽選公開日には入荷しておりませんので、ご注意ください。

チケットのご用意ができ次第、振込用紙とともに簡易書留にて郵送いたします。

振込期限までにコンビニ等で代金をお支払いください。

# セラ・サービスWEB会員登録・申込方法

## WEB会員登録方法

受付時間 24時間(土日・祝日も受け付けます)

- 1 トップページ右上の**WEB会員ログイン**を押す
- 2 表示された画面で「ログインID(会員番号9桁)」と「パスワード」を入力⇒**ログイン**を押す  
ログインID入力例 ※ハイフン(-)は入力しません  
12345-0001 ⇒ 123450001
- 3 利用要綱をご確認いただき、同意のうえ次にお進みください。
- 4 表示された画面で「メールアドレス」を入力⇒確認用にもう一度入力(パスワードの変更もこの画面から行えます)⇒**次へ**を押す
- 5 登録完了

※ご不明な点は、お気軽にお問い合わせください。なお、パスワードがご不明な場合は、eメールかお電話でセラ・サービスまでお問い合わせください。 [selasv@setagaya-icl.or.jp](mailto:selasv@setagaya-icl.or.jp)  
※返信メールが届かない場合、迷惑メールフォルダに入っていないかなど、ご自分のパソコンの設定をご確認ください。



セラ サービス

検索

## Web申込方法

- 1 WEB会員サイトへログイン  
(ID・パスワード入力)
- 2 「セラ」掲載事業はコチラを押す
- 3 事業一覧からご希望の事業を選択  
⇒ **申込** ボタンを押す

会報誌「セラ」掲載事業			
申込みをする事業を選んで、その行の「申込」ボタンを押してください。			
申込	事業詳細	募集上限	選考方法
抽選結果 公開中	<b>さつまもも屋</b> [187000] 秋の味覚、さつまもも。私たちの世田谷で収穫してみませんか。	1会員20名様まで (1セット/10名様) (2セット/20名様)	抽選
	<b>【グルメ】二子玉川エクセルホテル東急 The 30th Restaurant</b> [187101] 実施期間: 18/10/27~18/12/10 関連施設HP 本場フランス料理から和の趣を感じさせる折衷スタイルのコース料理まで幅広く提供するレストラン。洗練された雰囲気の中、	会員・登録家族 (小学生以上)	抽選

### 4 <チケット類>

申込入力画面で利用日を選択し、枚数等を入力  
⇒ **支払／受取方法選択画面**で郵送を選択⇒ **次へ**を押す

### <特産品>

特産品送り先入力画面で送り先を選択(事業所・自宅・指定送付先(住所を入力))⇒氏名・電話番号を入力⇒商品を選択し個数を入力

他の送り先も申し込みたい

⇒ **さらに、別の送り先に送る商品の追加**を押す

(別の送り先にも送付希望の場合は、同じ作業を繰り返します)

入力した送り先を登録する

⇒ **上記送り先を登録して送り先確認画面へ**を押す

特産品送り先入力確認画面で送り先情報・利用区分・申込数を確認

⇒ **次へ**をクリック

### 5 申込入力確認画面で

申込内容を確認

⇒ **買い物かごへ入れる**を押す

### 6 買い物かご画面で

事業名・申込数・金額等を確認

⇒ **ご注文手続へ**を押す

### 7 送付先／連絡先入力画面でチケット

や請求書の送り先と連絡先を選択

⇒ **確認画面へ進む**を押す

### 8 申込最終確認画面で

申込内容を最終確認

⇒各注意事項を確認し ☒ を入れる

⇒ **この内容で申し込む**を押す

### 9 申込完了…ご登録のメールアドレスに

受付番号が通知されます

※返信メールが届かない場合、上記WEB会員登録方法の※(注意書き)のほか、**利用履歴**をご確認ください。

令和8年  
3月1日(日)  
13:00~

# 食と運動の 健康づくりフェス

椅子を使って簡単ストレッチ体操&  
体成分分析測定など

会場

世田谷  
産業プラザ  
3F 大小会議室

セラ・サービスと  
同じ建物の3階です。

参加費  
無料

~暖かい春に向けて ちょっと身体を動かしてみませんか~

1回目

13:30~14:10  
(40分)

2回目

14:30~15:10  
(40分)



対象

18歳以上  
の方

定員

各回30名

申込先

インターネット予約  
又は電話による予約

03-3411-6602

※予約なしで当日の参加も  
可能です。

お子様も楽しめる  
プログラムがあるよ!



詳細は1月下旬にホームページで  
お知らせします

公社ホームページ▶



お問い  
合わせ

公益財団法人  
世田谷区産業振興公社  
03-3411-6602

受付9:00~17:00(平日)

## 会報誌の配送について

会報誌『せら』は2か月ごとに発行しており、  
奇数月(1月・3月・5月・7月・9月・11月)の月  
末までに、ご登録いただいた事業所、またはご自  
宅にお送りしています。

翌月(偶数月)初頭までに届いていない場合(※)  
は、セラ・サービスまでご連絡くださいますよう  
お願いいたします。

※例えば、次号の4・5月号では、4月初頭までに届  
いていない場合

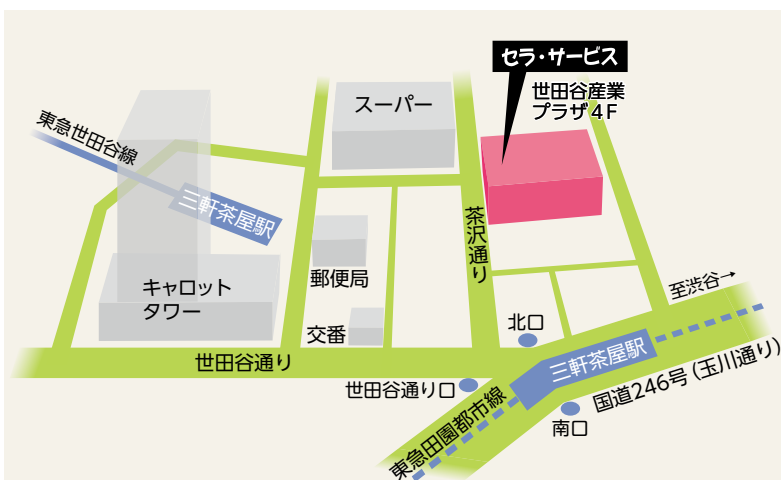

 セラ・サービス

公益財団法人 世田谷区産業振興公社

〒154-0004 東京都世田谷区太子堂 2-16-7  
世田谷産業プラザ 4階

TEL 03-3411-6655

FAX 03-3412-2340

平日 / 9:00~17:30 (土日・祝日休み)

Web セラ サービス 検索 (24時間対応)