

2025
February 2-3 March

No. 211

あなたの暮らしにプラスワート。

せら

Setagaya Labor Service

お申し込みは2月3日(月)からです。

ベネアアカウント登録方法については
P.1をご覧ください。

公益財団法人 世田谷区産業振興公社

セラ・サービス

🔍 検索

セラ・サービス
HPはこちらから



ベネアカウント登録のご案内

パソコン・スマートフォン共通のURLになりました！ブックマーク登録の変更をお願いします！
旧サイトURL：https://bs.benefit-one.co.jp/
新サイトURL：<https://bs.benefit-one.inc/>

ベネアカウント未登録の方

STEP1

下記へアクセス

〈初回ログイン用QRコード〉



<https://x.gd/Vj9zD>

STEP2

団体ID・認証キー1,2を入力して認証

団体ID：
C100057DF (半角大文字)
※0は数字のゼロ
認証キー1：
会員番号 (ハイフン抜き9桁)
認証キー2：
生年月日 (西暦8桁)

STEP3

今後IDとして使用したいメールアドレスまたは携帯電話番号とパスワードを入力し、新規登録をクリック

STEP4

メールアドレスをIDにする場合：メールに記載のURLにアクセスしSTEP3で登録した情報を再入力

電話番号をIDにする場合：受領したSMSに記載の認証キーを入力

STEP5

本人情報を確認し、チェックを入れて登録をクリック

ベネアカウント登録完了！

初回登録以降

〈初回登録以降ログイン用QRコード〉



URL：
<https://bs.benefit-one.inc/>

スマートフォンサイト



ログイン画面

ベネフィット・ステーション

人気メニューのお知らせ!



ベネフィット・ステーションは会員の皆さまとその家族を応援する福利厚生サービスです。オフタイムや、日々の生活で役立つ幅広いカテゴリを多数取り揃えています。

～ 公益財団法人世田谷区産業振興公社 人気サービス TOP3 ～



東京ディズニーリゾート®・コーポレートプログラム デジタル利用券

2,000円補助/枚 4枚まで/年度



新ベネステアプリ リリース記念企画



1 | まずはアプリをダウンロード!

2 | アプリTOPのキャンペーンバナーをタップ



TOHOシネマズ



TOHO CINEMAS.

2,000円 ⇒ 会員価格1,500円

～ 新規提携サービス ～

夢庵



店内ご飲食代金より**8%OFF**

藍屋



店内ご飲食代金より**8%OFF**

じゅうじゅうカルビ



お会計より**10%OFF**

焼肉の和民



ディナータイムのお会計より
10%OFF

鰻の成瀬



ご飯大盛 **無料**

らめん花月嵐



ぶためし1杯**無料**



※本誌の紹介内容はすべて2024年11月時点の情報となります。特典は日々変動する可能性がありますのであらかじめご了承ください。最新の情報・ご利用方法については、ベネフィット・ステーション会員専用サイトをご確認ください

登録 / 会員専用サイトはこちら [ベネフィット](#) 検索

サービスのお問合せは、カスタマーセンターまで **0800-9192-919**

営業時間：(年末年始を除く) 全日 10:00~18:00

NEW B ベネステ

App Store からダウンロード

Google play でダウンロード

〈セラ・サービスからの大事なお知らせ〉

● 定期健康診断補助申請の締め切りについて

令和6年度の定期健康診断補助申請の締め切り日は、**令和7年4月4日(金)**です。締め切り日以降の提出になる場合は、**お早めにお知らせください**。「定期健康診断補助金請求書」をダウンロードし、ご記入のうえ、領収書等(写し)と一緒にご提出いただくか、デジタル申請をご利用ください。

● 人間ドック補助申請の締め切りについて

令和6年度の人間ドック補助申請の締め切り日は、**令和7年4月4日(金)**です。締め切り日以降の提出になる場合は、**お早めにお知らせください**。「人間ドック補助請求書」をダウンロードし、ご記入のうえ、領収書等(写し)と一緒にご提出いただくか、デジタル申請をご利用ください。

● ゴルフ場利用補助申請の締め切りについて

令和6年度のゴルフ場利用補助申請の締め切り日は、**令和7年3月31日(月)必着**です。「ゴルフ場利用補助請求書」をダウンロードし、ご記入のうえ、ゴルフ場領収書(写し)と一緒にご申請ください。詳しくは、セラ・サービスのHPをご覧ください。

締め切り日以降到着のご提出には対応出来かねますので十分ご注意ください。

● 資格・検定試験受験料補助申請について

令和6年度の資格・検定試験受験料補助申請は、年度内2回まで利用可能です。申込期限は、受験後3か月以内です。★**令和7年3月31日(月)まで(※必着)**に申請されたものは、令和6年度分として審査します。令和7年4月1日(火)以降に申請されたものは、令和7年度分として審査します。

「資格・検定試験受験料補助申込書」をダウンロードし、ご記入のうえ、添付書類(写し)と一緒にご提出いただくか、デジタル申請をご利用ください。詳しくは、セラ・サービスのHPをご覧ください。

● 給付金について

給付金は、セラ・サービスに加入した日から3か月を経過した日以降に発生した給付事由を対象に支給いたします。請求期限は事由発生後1年以内(※必着)ですので、申請忘れにご注意ください。

「給付金請求書」をダウンロードし、ご記入のうえ、添付書類(写し)と一緒にご提出いただくか、デジタル申請をご利用ください。詳しくは、セラ・サービスのHPをご覧ください。

● 会社または個人の退会届提出について

退会される事業所様、および退会される会員のいらっしゃる事業所様は、退会される月の末日までに退会届をご提出いただきますようお願いいたします。例えば、2月に退会される会員がいらっしゃる事業所様は、2月28日(金)までに退会届のご提出をお願いいたします。

事業所様の退会の場合は、6月・9月・12月・3月の末日までに退会届をご提出ください。1名で加入の事業所・個人会員の場合、会費1年分を頂戴しているため、退会届は令和7年3月31日(月)までにご提出ください。

※退会日以降が利用日となる申込や利用はできませんのでご注意ください。

特産品

【抽選】



Web



郵送・FAX

申込資格 会員本人

電話でのお申し込みは
できません。

申込方法 ※ P.17・18もご覧ください

【Webでのお申し込み】

- スマートフォンやパソコン、タブレットから24時間いつでもお申し込みいただけます。
- Web申込の場合は、郵送・FAXでのお申し込み金額より割引させていただきます。

【郵送・FAXでのお申し込み】

郵送の場合、P.16の会報誌『せら』申込書に必要事項をご記入のうえ、お送りください。受け付けは、締め切り日必着です。
FAXの受付時間は平日9:00～17:30です。送信後に必ず到着確認のお電話をお願いいたします。

会員料金・一般料金

関東近県までの送料を含んだ金額です。その他の地域に送付する場合は、差額送料をご負担いただけます。なお、料金はすべて税込み価格です。

注意事項 (必ずご一読ください)

- ご依頼主は会員本人に限ります。
- 発送先や天候等によっては、配送に遅れが生じる場合があります。
- お届け先の電話番号を正確に記入してください。
- 抽選後、当選者には振込用紙をお送りいたしますので、期日までのお支払いをお願いいたします。締め切り日以降のキャンセルはできません。
- 「のし」はつけられません。
- 配送先変更、配達日指定等は、抽選公開日から2営業日まで承ります。
- お届け先の長期不在等により、発送業者まで品物が戻った場合は、ご依頼主様に再送料をご負担いただけます。

事業コード **249201**

申込数 1会員1箱まで(120箱)

締切日 2月12日(水)
抽選公開日 2月18日(火)から

愛媛県産 露地せとか(家庭用)

柑橘類の中でも最高のコクと甘みを誇るせとかは、他のみかんと比べるとずっしりと重く、ボリューム感があるのが特徴です。外皮はとても薄いので、手で簡単にむけてお召し上がりいただけます。

3種類のタンゴールを掛け合わせてできた、甘～い果汁と柔らかくとろ～りとろける果肉のせとかを、この機会にぜひお試しください。



イメージ

料金 関東近県までの送料含む

品名	内容	会員料金	一般料金
露地せとか(家庭用)	約3kg(11～31個) ／2L～M玉中心)	☑ 3,600円 ☑ 3,800円	5,800円

業者 のま果樹園 発送時期 3月中旬から順次発送予定 その他 離島配送不可

事業コード **249202**

申込数 1会員合計3個まで(各100個)

締切日 2月12日(水)
抽選公開日 2月17日(月)から

中村家 海宝漬

三陸の海の幸をご自宅でお楽しみください。

料金 関東近県までの送料含む

品名	内容	会員料金	一般料金
①三陸海宝漬	三陸海宝漬350g	☑ 3,500円 ☑ 3,700円	6,100円
②三色海宝漬	あわび海宝漬、うに海宝漬、 ほたて数の子黄金漬 各120g×3	☑ 3,700円 ☑ 3,900円	6,400円
③海宝mini 詰合せ	海宝mini あわび、 海宝mini うに、 海宝mini ほたて、 海宝mini 黄金のうに 各100g×4個	☑ 4,000円 ☑ 4,200円	7,020円

①三陸海宝漬



②三色海宝漬



③海宝mini
詰合せ



業者 有限会社中村家 発送時期 3月上旬から冷凍便で順次配送予定 賞味期限 冷凍90日

事業コード **249203**

申込数 1会員合計3箱まで(各50箱)

締切日 2月13日(木)
抽選公開日 2月17日(月)から

鹿児島県鹿屋市 中馬かまぼこ本舗 さつまあげ詰合せ

さつまあげの本場、鹿児島県から産地直送します。
姿かたちに色香を添えて、今も昔も変わらぬ味をご賞味ください。



料金 **関東近県までの送料含む**

品名	内容	会員料金	一般料金
①生タイプ さつまあげ詰合せ (28枚)	じゃこ天・特上棒天・やさい天・ いわし天 4種×各7枚	☑ 2,400円 ☑ 2,600円	3,900円
②真空タイプ さつまあげ詰合せ (30枚)	じゃこ天・ごぼう天・特上棒天・ いわし天・からいも天 5種×各6枚	☑ 2,600円 ☑ 2,800円	4,200円

業者 有限会社中馬かまぼこ店

発送時期 3月上旬から順次クール便で発送予定

賞味期限 生タイプは冷蔵保存で7日間。真空タイプは未開封冷蔵で約1か月、開封後2日間です

その他 北海道・沖縄は別途330円の差額送料がかかります

事業コード **249204**

申込数 1会員3個まで(100個)

締切日 2月10日(月)
抽選公開日 2月13日(木)から

陸上自衛隊 戦闘糧食モデル防災食セット

戦闘糧食とは、自衛隊員が訓練する時や災害派遣活動時などに携行して食べる食事のことです。
防災食としてはもちろん、普段使いのストックやアウトドアでも役立つ、お肉を使った美味しいお惣菜です。

料金 **関東近県までの送料含む**

品名	内容	会員料金	一般料金
グルメレター 防災食セット	煮込みハンバーグ 115g / 鶏と根菜のうま煮 100g / ポークソーセージステーキ 110g / やきとり 110g 各1袋	☑ 1,600円 ☑ 1,800円	2,700円

業者 日本ハムマーケティング株式会社

発送時期 3月中旬から順次配送予定

賞味期限 製造日から5年



ペンタくんにおまかせください!!

▶ 20万棟以上の施工実績だからまかせて安心!!
▶ アフターメンテナンスもバッチリ!!

お問い合わせの際は
“セラ・サービスの会員”とお伝えください。

0120-616-132

株式会社ペンタくん 市場開発部

〒206-0014 東京都多摩市乞田1251サークビル2階
施工エリア▶東京都 神奈川県 千葉県 埼玉県
建設業許可 国土交通大臣許可(般・特-4) 第24816号
一級建築士事務所 東京都知事登録 第52952号

受付時間
9:00~18:00
(月~土)

3

割引期間
令和7年
3月末
まで
のご契約分

無料

見積・点検
無料

※受付時に必ず会員とお申し出ください。後日お申し出を頂いた場合は割引サービスの適用ができませんので、ご注意ください。この割引サービスは、他の割引サービスとあわせてご利用できませんので、ご了承ください。(2025.2)

Webページでもキャンペーン紹介中!!

PC▶[URL] <https://www.pentakun.co.jp/campaign/setagaya/>

▼スマホはこちら
Webフォーム
24時間受付OK!!

チケット

【抽選】



Web



郵送・FAX

●月▲日(土) 11:00開演

↑公演日(曜日) ↑開演時間等

申込資格 会員本人

注意事項(必ずご一読ください)

- ①キャンセルおよび変更は、申し込み締め切り日までにお申し出ください。締め切り日以降はお受けできませんので、購入間違いなどには十分ご注意ください。
- ②特別な記載のある場合(例:3歳以上有料)を除き、未就学児(6歳未満)は入場できません。
- ③座席位置の指定はできません。
- ④他のイベントと日時が重なっている場合があります。
- ⑤やむを得ない事情により出演者や曲目等が変更になる場合があります。
- ⑥車いすのご来場は、事前に各主催者までお問い合わせください。
- ⑦抽選結果は、抽選公開日以降に Web 等でご確認ください。
- ⑧チケットの受け取りについては、入荷後用意ができ次第、当選者に順次、ご案内・発送します。
- ⑨チケットの発送は、公演によっては公演日間近になる場合があります。
- ⑩チケットの再発行はできません。
- ⑪チケット不正転売法の施行により、営利目的でのチケット転売は禁止されています(罰則あり)。
- ⑫簡易書留でお送りしたチケット類が受け取られず、保管期間経過後セラ・サービスに戻った場合、チケットの再発送に係る簡易書留料金は会員様にご負担いただきます。

新型コロナウイルス感染症に伴う注意事項

- ⑬必ず主催者による最新情報をホームページなどでご確認のうえ、ご来場ください。
- ⑭主催者による公演中止やキャンセルの言及がない限り、申し込み後のキャンセルはできません。以上をご了承のうえ、お申し込みください。

事業コード 249301

区分① 5月16日(金)
13:00開演

区分② 5月18日(日)
12:30開演

締切日 2月27日(木)
抽選公開日 3月4日(火)から

※上記注意事項を必ずお読みください

「彩の国シェイクスピア・シリーズ2nd」 Vol.2『マクベス』

俳優としてシェイクスピアを知り尽くした吉田鋼太郎が、シェイクスピア作品の新たな魅力を観客に届ける新シェイクスピア・シリーズ。

- 演出 吉田鋼太郎
- 主演 藤原竜也 土屋太鳳 河内大和 廣瀬友祐 井上祐貴
たかお鷹 吉田鋼太郎 ほか
- 場所 彩の国さいたま芸術劇場 大ホール JR「与野本町駅」
- 料金 S席 7,000円(一般 10,000円)
- 申込数 1会員2枚まで(各日10枚限定)



事業コード 249302

3月22日(土) 11:30開演

締切日 2月20日(木)
抽選公開日 2月26日(水)から

※上記注意事項を必ずお読みください

劇団四季のファミリーミュージカル 『王子と少年』

大切なのは、姿かたちではなく、本当の自分らしさを見つめること。
マーク・トウェインの名作が、今を生きる全ての人たちの心を動かします。
※世情を踏まえ、これまでの上演タイトル「王子とこじき」から「王子と少年」に改題

- 場所 自由劇場 JR「浜松町駅」ほか
- 料金 指定席 区分①(大人) 5,000円(一般 7,000円)
区分②(子供) 3,500円(一般 5,000円)
※子供=公演当日小学校6年生以下
※公演当日3歳以上有料(膝上観劇不可)
※3歳未満の着席観劇有料
- 申込数 1会員4枚まで(10枚限定)



事業
コード

249303

区分
①

3月15日(土)
12:15開演

区分
②

3月19日(水)
12:15開演

区分
③

3月22日(土)
12:15開演

締切日
抽選公開日

2月13日(木)
2月18日(火)から

※P.6注意事項を必ずお読みください

舞台『ハリー・ポッターと呪いの子』

魔法の世界は舞台へ続く。ハリー・ポッター、19年後のストーリー。

出演 ハリー・ポッター：平方元基(19日)、吉沢 悠(15日、22日) ほか

場所 TBS赤坂ACTシアター
東京メトロ「赤坂駅」

料金 Sプラス席 **12,000円**
(一般 区分①③ 17,000円、区分② 16,000円)

申込数 1会員2枚まで(各日10枚限定)



事業
コード

249304

3月30日(日) 11:00開演

締切日
抽選公開日

2月20日(木)
2月26日(水)から

※P.6注意事項を必ずお読みください

宝塚歌劇 宙組

宝塚歌劇百十周年紀年奉舞

『宝塚110年の恋のうた』

ジャズ・スラップスティック

『Razzle Dazzle』

主演 芹香 斗亜、春乃 さくら

場所 東京宝塚劇場 JR「有楽町駅」ほか

料金 S席 **8,000円**(一般 9,500円)

申込数 1会員2枚まで(30枚限定)



©宝塚歌劇団

事業
コード

249305

3月14日(金) 18:30開演

締切日
抽選公開日

2月13日(木)
2月18日(火)から

※P.6注意事項を必ずお読みください

CRIMINAL FOUR

—愛しき大悪党—

ふぉ～ゆ～が初の悪役!?表の顔と裏の顔を使い分け、ミッション遂行のためには手段を選ばない犯罪集団を演じる!「ふぉ～ゆ～×山田能龍」の新作舞台が上演決定!

場所 IMM THEATER JR「水道橋駅」ほか

料金 全席指定 **8,000円**(一般 11,000円)

申込数 1会員2枚まで(各日8枚限定)



事業コード **249306**

区分① **3月23日(日)**
12:00開演

区分② **3月28日(金)**
18:30開演

締切日 **2月20日(木)**
抽選公開日 **2月26日(水)から**

※ P.6 注意事項を必ずお読みください

ミュージカル『イリュージョニスト』

その目に映るのは、真実か幻か
待望の「イリュージョニスト」フルバージョン、上演決定！

出演 海宝直人 成河 愛希れいか / 栗原英雄 / 濱田めぐみ ほか

場所 日生劇場
東京メトロ「日比谷駅」ほか

料金 S席 **11,000円**
(一般 区分① 16,000円、
区分② 15,000円)

申込数 1会員2枚まで
(各日10枚限定)

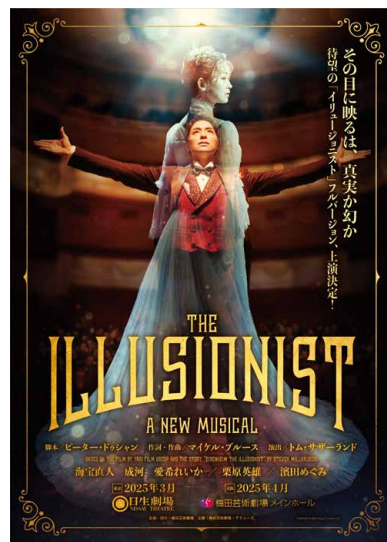

事業コード **249307**

区分① **3月15日(土)**
17:00開演

区分② **3月20日(木・祝)**
12:00開演

締切日 **2月18日(火)**
抽選公開日 **2月21日(金)から**

※ P.6 注意事項を必ずお読みください

ミュージカル「手紙」2025

兄弟の絆とは 罪を償うとは
世間は許してくれるのだろうか
家族のことを大切に想う全ての人へ送る

原作 東野圭吾『手紙』(文春文庫刊)

演出 藤田俊太郎

出演 村井良太 spi 優河 鈴木悠仁 青木滉平 稲葉通陽 ほか

場所 東京建物 Brillia HALL (豊島区立芸術文化劇場)
JRほか「池袋駅」

料金 S席 **9,000円**(一般 12,500円)

申込数 1会員2枚まで(各日10枚限定)



事業コード **249308**

5月5日(月・祝) 16:00開演

締切日 **2月27日(木)**
抽選公開日 **3月4日(火)から**

※ P.6 注意事項を必ずお読みください

中村勘九郎 中村七之助 新録歌舞伎特別公演 2025

出演 中村勘九郎 中村七之助 中村鶴松 ほか

演目 トーク&ミニ歌舞伎塾
高尾懺悔
太刀盗人

場所 文京シビック 大ホール
東京メトロ「後楽園駅」ほか

料金 S席 **6,500円**(一般 7,800円)

申込数 1会員2枚まで(20枚限定)



事業
コード

249309

4月19日(土) 18:00開演

締切日 2月13日(木)
抽選公開日 2月18日(火)から

※P.6注意事項を必ずお読みください

Bunkamura Production 2025 『おどる夫婦』

長澤まさみ×森山未来のタッグが映画『モテキ』以来、約14年振りに舞台で復活！

作・演出 蓬萊竜太

出演 長澤まさみ 森山未来 松島聡 皆川猿時
小野花梨 内田慈 岩瀬亮 内田紳一郎 伊藤蘭

場所 THEATER MILANO-Za (東急歌舞伎町タワー6階)
西武新宿線「西武新宿駅」ほか

料金 区分① S席 10,000円(一般 12,500円)
区分② A席 7,500円(一般 9,500円)

申込数 1会員1枚まで(区分① 8枚限定、区分② 6枚限定)



事業
コード

249310

3月20日(木・祝) 16:30開演

締切日 2月18日(火)
抽選公開日 2月21日(金)から

※P.6注意事項を必ずお読みください

八神純子 キミの街へ 2025 ～ Share the moment with you ～

1978年、「思い出は美しすぎて」でプロデビューし「みずいろの雨」「ポーラー・スター」「パープルタウン ～You Oughta Know by Now～」などヒット曲を連発。

「全国各地に声を届けたい」という願いから「キミの街へ」と名付けたコンサートツアーを展開。

場所 神奈川県民ホール 大ホール
みなとみらい線「日本大通り駅」ほか

料金 指定席 5,000円(一般 7,000円)

申込数 1会員2枚まで(10枚限定)



事業
コード

249311

3月20日(木・祝) 15:30開演

締切日 2月18日(火)
抽選公開日 2月21日(金)から

※P.6注意事項を必ずお読みください

小野リサ～Bossa World Standards～ 35th Anniversary Final

「ボサノヴァの女王」小野リサが35周年イヤーを日本青年館で締めくくる。世代やジャンルを超えた名曲を極上のボサノヴァサウンドでお届けします。

場所 日本青年館ホール
東京メトロ「外苑前駅」ほか

料金 S席 6,000円(一般 8,000円)

申込数 1会員2枚まで(10枚限定)



事業
コード

249312

4月20日(日) 15:30開演

締切日 2月25日(火)
抽選公開日 2月28日(金)から

※P.6注意事項を必ずお読みください

N響オーチャード定期2024/2025 東横シリーズ 渋谷⇔横浜 < Dance Dance ! > 第132回

2021年までN響首席指揮者を務め、オーチャードホールでもおなじみのパーヴォ・ヤルヴィ氏がN響定期に帰ってきました！

出演 指揮：パーヴォ・ヤルヴィ
ピアノ：ベンジャミン・グローヴナー
ピアノ：松田華音

曲目 ストラヴィンスキー：バレエ音楽『ペトルーシカ』(全曲／1947年版) ※※
ブリテン：ピアノ協奏曲 作品13 ※
プロコフィエフ：交響組曲「3つのオレンジへの恋」作品33bis
※ベンジャミン・グローヴナー ※※松田華音と共に演奏します。
曲目は2024年12月時点の情報です。

場所 Bunkamura オーチャードホール JRほか「渋谷駅」

料金 S席 **7,000円**(一般 9,800円)

申込数 1会員2枚まで(10枚限定)

事業
コード

249313

区分① 4月26日(土)
17:00開演区分② 4月27日(日)
17:00開演締切日 2月25日(火)
抽選公開日 2月28日(金)から

※P.6注意事項を必ずお読みください

広上淳一&日本フィル「オペラの旅」Vol.1《仮面舞踏会》

サントリーホールで人間ドラマが交錯する！広上が全幅の信頼を寄せる布陣で贈る新シリーズ演出に高島勲を迎え、セミ・ステージ形式での上演です。ヴェルディの音楽と愛と赦しの物語は、時を超え、今を生きる私たちに何を語りかけるのか——。

出演 管弦楽：日本フィルハーモニー交響楽団
指揮：広上淳一 [フレンド・オブ・JPO (芸術顧問)]
演出：高島勲、アメーリア役：中村恵理、リッカルド役：宮里直樹 ほか

曲目 ヴェルディ：歌劇《仮面舞踏会》(セミ・ステージ形式／字幕つき)

場所 サントリーホール JR東京メトロ「六本木一丁目駅」

料金 S席 **7,000円**(一般 9,500円)

申込数 1会員2枚まで(各日10枚限定)

事業
コード

249314

3月24日(月) 19:00開演

締切日 2月25日(火)
抽選公開日 2月28日(金)から

※P.6注意事項を必ずお読みください

ジョン・ウィリアムズ トリビュートスペシャルコンサート with キース・ロックハート

※ジョン・ウィリアムズは出演いたしません。

映画『スター・ウォーズ』などで知られる作曲家兼指導者のジョン・ウィリアムズのあとを受けて、1995年、ボストン・ポップスの指揮者に就任した、キース・ロックハートと、「ディズニー・オン・クラシック」など国内で数多くのコンサートで演奏している実力派オーケストラが、ジョン・ウィリアムズの数々の名曲を披露するフルオーケストラコンサート。

曲目 スター・ウォーズ／ハリー・ポッター／E.T.／インディ・ジョーンズ／ジョーズ／ジュラシック・パーク／未知との遭遇／SAYURI／オリンピックファンファーレ／シンドラーのリスト／サブリーナ ほか

場所 東京オペラシティ コンサートホール JR京王新線「初台駅」

料金 S席 **5,000円**(一般 8,800円) **申込数** 1会員2枚まで(20枚限定)



事業
コード

249401

3月29日(土)～5月25日(日)

※会期中、展示替えあり

締切日 2月18日(火)

抽選公開日 2月21日(金)から

前期：3月29日(土)～4月27日(日) 後期：4月29日(火・祝)～5月25日(日)

休館日：月曜日、5月7日(水)(ただし、5月5日(月・祝)は開館)

※P.6注意事項を必ずお読みください

相国寺承天閣美術館開館40周年記念 相国寺展——金閣・銀閣 鳳凰がみつめた美の歴史

本展覧会は、相国寺承天閣美術館開館40周年を機に開催するものです。国宝、重要文化財あわせて45件以上を含む相国寺派の名品を中心に紹介し、相国寺の美の世界をみつめ、未来へ託します。



会場 東京藝術大学大学美術館(東京・上野公園) JRほか「上野駅」

開館時間 10:00～17:00 ※入館は閉館の30分前まで

料金 区分① 一般 **1,300円**(当日 2,000円)
区分② 高校・大学生 **700円**(当日 1,200円)
※障害者手帳をお持ちの方は、ご本人と介護の方1名様のみ無料

申込数 1会員合計4枚まで(100枚限定)

※展覧会公式サイト <https://shokokuji.exhn.jp/>

事業
コード

249402

3月11日(火)～6月8日(日)

締切日 2月18日(火)

抽選公開日 2月21日(金)から

休館日：月曜日、5月7日(水)

(ただし、3月24日(月)、5月5日(月・祝)・6日(火・休)は開館)

※P.6注意事項を必ずお読みください

西洋絵画、どこから見るか?—ルネサンスから印象派まで サンディエゴ美術館 vs 国立西洋美術館

本展はサンディエゴ美術館と国立西洋美術館の所蔵品計88点を組み合わせ、作品をどのように見ると楽しめるかという観点から、鑑賞のヒントをご提案します。

サンディエゴ美術館から出品されるジョルジョーネやサンチェス・コターンなど、世界に冠たる傑作を含む49点はいずれも日本初公開。

ルネサンスから19世紀末までの600年にわたる西洋美術の歴史を分かりやすくたどります。初めてにも、一歩先の美術鑑賞にもオススメです。

会場 国立西洋美術館(東京・上野公園) JRほか「上野駅」

開館時間 9:30～17:30 ※金・土曜日は20:00まで開館 ※入館は閉館の30分前まで

料金 一般 **1,500円**(当日 2,300円)

※中学生以下、心身に障害がある方及び付添者1名は無料。入館の際に学生証または年齢の確認できるもの、障害者手帳をご提示ください。

申込数 1会員合計4枚まで(100枚限定)

※展覧会公式サイト <https://art.nikkei.com/dokomiru/>



マリー＝ガブリエル・カベ
《自画像》
1783年頃、油彩／カンヴァス、
国立西洋美術館



ファン・サンチェス・コターン
《マルメロ、キャベツ、メロンと
キュウリのある静物》
1602年頃、油彩／カンヴァス、
サンディエゴ美術館
© San Diego Museum of Art



ユベール・ロベール
《マルクス・アウレリウス騎馬像、
トラヤヌス記念柱、
神殿の見える空想のローマ景観》
1786年、油彩／カンヴァス、
国立西洋美術館



フランシスコ・デ・スルバラン
《聖母子と聖ヨハネ》
1658年、油彩／カンヴァス、
サンディエゴ美術館
© San Diego Museum of Art

※P.6注意事項を必ずお読みください

東京ドーム天然温泉 スパラクーア

平日入館券

場所 文京区春日1-1-1 東京ドームシティLaQua 5~9F(フロント6F)
 〓JR中央線ほか「水道橋駅」、東京メトロ丸ノ内線・南北線「後樂園駅」、
 都営地下鉄三田線・大江戸線「春日駅」

有効期限 8月31日(日)

料金 1枚 **1,800円**(一般 3,230円)

※休日割増料金課金にて土日祝・特定日利用可

※6~17歳のお客様のご利用は、保護者(6~11歳の方は同性の保護者)同伴のもと、18:00まで(最終入館15:00)となります。

※0~5歳のお子様は、安全管理上ご入館いただけません。

※詳細は公式ホームページにてご確認ください(<https://www.laqua.jp/spa/>)。

※チケットの受取時期は、3月中旬の予定です。



※P.6注意事項を必ずお読みください

熱海日帰り温泉 オーシャンスパFuua

平日入館券

熱海後樂園ホテルを中心とする複合型リゾート施設「ATAMI BAY RESORT KORAKUEN」内にある熱海最大級の日帰り温泉施設「オーシャンスパFuua(フーア)」。

海に浮かんでいるような浮遊感を味わえる、全長約25mの「露天立ち湯」をはじめ“海辺のリゾート”をテーマにしたリラックスマウンジ「アタミリビング」、溜まった疲れをリフレッシュできる岩盤浴やエステ、併設のブッフェレストランなどで、思い思いの熱海の休日をお過ごしいただけます。

場所 静岡県熱海市和田浜南町10-1 熱海ベイリゾート後樂園
 〓熱海駅からシャトルバスで約10分

有効期限 8月31日(日)

料金 1枚 **1,800円**(一般 3,080円)

※現地にて、上記料金に入湯税(大人お一人様150円)の支払いが必要です。

※土日・祝日および特定日のご利用は、休日割増料金330円(税込)が別途必要となります。

※0~3歳のお子様はご入館をお断りしております。

※18歳未満のお客様は20歳以上の保護者(4歳~小学生の方は同性の保護者)の同伴が必要です。また、4歳~小学生の方は一部施設について利用制限がございます(立ち湯は身長135cm未満の方は利用できません)。

※定期整備のための休館日がございます。詳細は公式ホームページで事前にご確認ください(<https://atamibayresort.com/fuua/>)。

※チケットの受取時期は、3月中旬の予定です。



事業
コード

249601

申込数 1会員合計4枚まで(合計300枚限定)

締切日 2月13日(木)
抽選公開日 2月17日(月)から

※P.6注意事項を必ずお読みください

京王プラザホテル レストラン食事券

場所 新宿区西新宿2-2-1 ☎03(5322)8151(レストラン予約直通) 🚗JRほか「新宿駅」

有効期限 5月31日(土)

料金

レストラン	区分	内容	時間	会員料金	一般料金
スーパーbuffet 〈グラスコート〉 本館2階 	① ランチ	buffetスタイル	【平日】 11:30～15:00 ※2時間制 【土日・祝日】 一部 11:30～13:20 二部 13:45～15:35	5,000円 (中学生以上)	7,000円
	② ディナー		17:00～22:00 (最終入店21:00) ※2時間制	7,000円 (中学生以上)	9,500円
中国料理〈南園〉 本館2階 	③ ランチ	前菜・スープ・料理長おすすめ料理三品・チャーハン・デザート	11:30～14:30	3,500円	5,600円
和食〈かがり〉 本館2階 	④ ランチ	小鉢・お造り・揚げ物・蒸し物・焼き物・お食事・お椀・デザート	11:30～14:30	3,500円	5,600円
	⑤ ディナー	先膳・お造り・焼き物・蒸し物・酢の物・お食事・デザート	17:00～21:00	5,700円	9,000円
オールデイ ダイニング〈樹林〉 本館2階 	⑥ ランチ	前菜・スープ・メイン・パンまたはライス・デザート・コーヒーまたは紅茶	11:30～14:30	2,800円	4,800円
鉄板焼〈やまなみ〉 本館7階 	⑦ ランチ	サラダ・魚料理・焼野菜・牛フィレ100g・白飯、赤出汁、香の物・シャーベット	【平日限定】 11:30～15:00 (最終入店 14:00)	4,500円	7,000円

※上記全レストランは前日までに予約が必要です。
 ※メニュー内容は季節・食材により変更になる場合があります。
 ※他の優待・割引・ポイント付与との併用はできません。
 ※サービス料・税込み
 ※写真はイメージです。

セラ・サービス事業についてのアンケート

このアンケートは会員みなさまの声を今後の事業に反映させるためにお伺いするものです。

FAX(03-3412-2340)またはホームページのアンケート専用フォームに入力し送信してください。アンケートは無記名でお答えいただき、回答の結果は統計的に処理いたしますので、個人が特定されることはありません。また、このアンケートに記載された事項については調査目的以外には使用いたしません。

1. ご回答の方の属性について

- 会員本人 ご家族 2親等以内の親族 その他

2. ご回答の方の年齢について

- 10代 20代 30代 40代 50代 60代 70代 80代

3. 前年度(R5.4～)から一度でもセラ・サービス事業を利用されましたか

(会報誌「セラ」事業、給付金・受験料補助、人間ドック補助、区民健康村補助など)

- 利用した 利用していない

4. セラ・サービス事業を利用しようと思った理由は何ですか

- ほしい商品があったから 値段が手頃だったから 補助を受けたいから その他

5. 前年度(R5.4～)から一度でもベネフィット・ステーションの事業を利用されましたか

(宿泊・東京ディズニーリゾート・アカウント登録推進キャンペーン(シネマ・温浴チケット)、レジャー、エンタメ、グルメ割引、育児補助金、スポーツクラブ、ベネ通販など)

- 利用した 利用していない

6. ベネフィット・ステーション事業を利用しようと思った理由は何ですか

- いつでもWebで申し込めて便利だから 割引があるから
補助で利用しやすくなっているから すぐ利用できるから その他

7. 前年度(R5.4～)から一度でもセラ・サービスまたはベネフィット・ステーション事業を利用された方にお伺いします。
ご利用に満足されましたか。

- 満足 ほぼ満足 普通 やや不満 もう利用しない(※下記入力欄に理由をご記入ください)

8. 前年度(R5.4～)から一度もセラ・サービス事業を利用していない方にお伺いします。
利用しなかった理由をお聞かせください。

- 利用したい事業がない 利用方法が面倒・不明 興味がない その他

9. 前年度(R5.4～)から一度もセラ・サービス事業を利用していない方にお伺いします。

「8.」のご回答を踏まえて、利用したいものは何でしょうか、またはどこを改善したら利用したいと思いますか

10. 前年度(R5.4～)から一度もベネフィット・ステーション事業を利用していない方にお伺いします。
利用しなかった理由をお聞かせください。

- 利用したい事業がない 利用方法が面倒・不明 思ったほど安くない
興味がない その他

11. 前年度(R5.4～)から一度もベネフィット・ステーション事業を利用していない方にお伺いします。

「10.」のご回答を踏まえて、利用したいものは何でしょうか、またはどこを改善したら利用したいと思いますか

12. 今年度(R6.4～R7.3)中に、メールアドレスを登録いただいた会員の方には、今後あっせんするお薦め商品をメールし、そこから申し込めるサービスを導入する予定です。

サービスが開始したら、メールアドレスを登録したいと思いますか。

- 思う 思わない

13. セラ・サービスで行ってほしいサービスやその他ご意見がありましたらご記入ください。

～ご協力ありがとうございました～

【特別展】桜 さくら SAKURA 2025

— 美術館でお花見! —

2025年春、山種美術館は名だたる日本画家たちによる桜の絵画で満開となります。会場でお花見を楽しみながら、季節を満喫してください。

会場 山種美術館(渋谷区広尾3-12-36)
 JR・東京メトロ日比谷線
 「恵比寿駅」徒歩約10分

開館時間 10:00～17:00
 ※入館は16:30まで

料金 一般 **1,000円**(当日1,400円)

申込数 1会員4枚まで(50枚限定)



①奥村土牛《醍醐》山種美術館

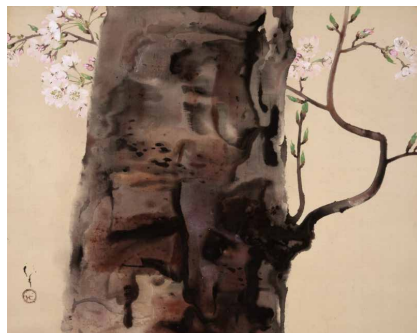

②川端龍子《さくら》山種美術館

昭和信金 社会保険労務士による年金無料相談(予約制)

この相談会はセラ・サービス会員事業所である昭和信用金庫が実施するもので、同信用金庫のご協力によりセラ・サービスの会員(家族を含む。)もご利用いただけます。

年金相談を希望される方は、『セラ・サービス』の会員である旨、お申し出のうえ、各店舗でご予約ください。

相談日時	相談会場(昭和信用金庫/所在地)	予約先電話番号/受付時間
2月 4日(火) 13:00～15:00	多摩川支店(調布市多摩川5-5-1)	☎042(481)6211 / 9:00～17:00
2月 7日(金) 10:00～15:00	三鷹支店(三鷹市上連雀8-4-8)	☎0422(47)3131 / 9:00～17:00
2月13日(木) 10:00～15:00	烏山支店(世田谷区南烏山4-12-7)	☎03(3300)1361 / 9:00～17:00
2月18日(火) 13:00～15:00	代田橋支店(世田谷区大原2-27-31)	☎03(3328)0151 / 9:00～17:00
2月20日(木) 10:00～15:00	八幡山支店(杉並区上高井戸1-1-11)	☎03(3329)1021 / 9:00～17:00

《お問合せ先》 昭和信用金庫 営業支援部 ☎0120-872-315(平日9:00～17:00)

年金のお受取りは“しょうわ”で!



年金のお受取りを“しょうわ”にご指定いただいた方、および当金庫ですでに公的年金をお受取りいただいているお客さま(お誕生日至近に当金庫での受給が確認できた方が対象)に、「お得でうれしい特典」をご提供させていただいております。

(令和6年9月2日現在)

特典 1 特別な金利で、お客さまの大切な資産をお預かりいたします。

わくわくシニア定期

シニア定期だけの金利

10万円以上600万円まで(1万円単位)	1年もの定期預金の店頭表示金利に
10万円以上100万円まで	100万円超600万円まで
+年0.2%	+年0.3%
+年0.1%	

お預入金額 一人様10万円～600万円まで(1万円単位) お預入期間 1年(自動継続式)

※満期時に引き続き当金庫で年金をお受取りのお客さまは、上記特別金利での自動継続となります。満期時に年金受取口座を他金融機関に変更されているお客さまは、定期預金利率(店頭表示)での自動継続となります。
 ※中途解約の場合は当金庫所定の利率にて計算いたします。
 ※2037年12月31日までの間にお受取りになるお利息には「復興特別所得税」が課税されますので、20.315%(国税15.315%、地方税5%)の税金がかかります。
 ※店頭にて商品概要説明書をご用意しております。詳しくは窓口または渉外係までおたずねください。

特典 2 お誕生日プレゼント

お誕生日に毎年プレゼント!



申込先
FAX: 03(3412)2340

会報誌「せら」申込書

※1つの申込みにつき、
申込書1枚ご記入ください

会員番号	—	会員氏名	
------	---	------	--

【特産品】

特産品名		申込総数	
依頼主氏名	※依頼主は会員に限ります	依頼主電話	()
依頼主住所	〒 — ※自宅または登録の事業所に限ります		

※ご自宅へ送る場合は〈自宅〉とご記入ください

お届け先①	住所	〒 — TEL ()			
	氏名		区分	数量	
お届け先②	住所	〒 — TEL ()			
	氏名		区分	数量	
お届け先③	住所	〒 — TEL ()			
	氏名		区分	数量	

【チケット類】

イベント名			
チケット郵送先	自宅・事業所	連絡先電話	()

区分	区分内容	申込数

受付日	発券番号	担当者
/		

※この申込書は、コピーしてご利用ください。

《この用紙に記入された個人情報は、当社の個人情報保護方針に基づき適正な取り扱いをいたします》

せたしん ローンのご案内

5分程度の操作でお申込みいただけます！



*住宅ローン以外

スマホから、ローンの簡単申込

カーライフプラン

【お使いみち】自動車等の購入、各種諸費用など



スマホから仮審査申込みできます！

住宅ローン

【お使いみち】住宅の新築・増改築・購入資金など



HPで詳しい情報が見れます！

パーソナルクイックローン

【お使いみち】自由(事業性資金も含みます)



スマホから仮審査申込みできます！

(保証会社:クレディセゾン)

フリーローン(多目的)

【お使いみち】自由(事業性資金・おまとめ資金も可)



スマホから仮審査申込みできます！

(保証会社:(一社)しんきん保証基金)

カードローン

しんきんきゃつする

【お使いみち】自由(事業性資金を除きます)



スマホから仮審査申込みできます！

(保証会社:信金ギランティ)

フリーローン

クイックノック

【お使いみち】自由(事業性資金を除きます)



スマホから仮審査申込みできます！

(保証会社:オリックス・クレジット)

店頭でのお申込みはこちらから

各種ローンのご相談を承ります。
ご希望のご計画をシミュレーションいたします。

〈ローンプラザ用賀〉

☎ 0120-71-2703

世田谷区用賀2-39-17(世田谷信用金庫 用賀支店内) 【平日】午前9時～午後5時まで

【ご利用いただける方】 ~各商品共通~

- 年齢が満20歳以上で、安定継続した収入のある方
- 当金庫の営業地区内に居住あるいは勤務されている方
- 保証会社の保証が得られる方

※当金庫の口座をお持ちでないお客様は、仮審査完了後に当金庫の口座開設が必要となりますので、あらかじめご了承ください。
※審査結果によってはご希望に添えない場合もございますのでご了承ください。
※詳しくは、担当又は窓口までおたずねください。



ふれあいを大切に

世田谷信用金庫

登録金融機関 関東財務局長(登金)第164号

<https://www.shinkin.co.jp/setagaya/>

本誌『せら』掲載事業のお申し込みは、Web(P.18参照)または郵送(送付先は裏表紙参照)・FAX(03-3412-2340)で。

郵送・FAXでの申込方法

イベントのお申し込み

※電話でのお申し込みはできません。

P.16の会報誌「せら」申込書に必要事項をご記入のうえお送りください。(セラ・サービスHPからダウンロードもできます)

※締め切り日必着

※1つのお申し込みにつき、申込書が1枚必要です

※FAXの場合、平日9:00～17:30の間で、送信後到着確認のお電話をお願いいたします(☎03-3411-6655)

抽選結果の確認／チケットの受け取り／代金支払い方法について

抽選結果の確認

抽選公開日以降、以下の方法で確認ができます。



Web…ログイン後、「**利用履歴**」をクリック。



郵送・FAXでのお申し込みの場合…セラ・サービスまでお問い合わせください。

チケットの受け取り／代金支払い方法

抽選公開日には入荷しておりませんので、ご注意ください。

チケットのご用意ができ次第、振込用紙とともに簡易書留にて郵送いたします。

振込期限までにコンビニ等で代金をお支払いください。

セラ・サービスWEB会員登録・申込方法

WEB会員登録方法

受付時間 24時間(土日・祝日も受け付けます)

- 1 トップページ右上の **WEB会員ログイン** を押す
- 2 表示された画面で「**ログインID**(会員番号9桁)」と「**パスワード**」を入力→ **ログイン** を押す
ログインID入力例 ※ハイフン(-)は入力しません
12345-0001 ⇒ 123450001
- 3 利用要綱をご確認いただき、同意のうえ次にお進みください。
- 4 表示された画面で「**メールアドレス**」を入力→確認用にもう一度入力(パスワードの変更もこの画面から行えます)→ **次へ** を押す
- 5 登録完了

※ご不明な点は、お気軽にお問い合わせください。なお、パスワードがご不明な場合は、eメールかお電話でセラ・サービスまでお問い合わせください。 selasv@setagaya-icl.or.jp
※返信メールが届かない場合、迷惑メールフォルダに入っていないかなど、ご自分のパソコンの設定をご確認ください。



セラ サービス

Web申込方法

- 1 WEB会員サイトへログイン (ID・パスワード入力)
- 2 「**セラ掲載事業はコチラ**」を押す
- 3 事業一覧からご希望の事業を選択 → **申込** ボタンを押す
- 4 **チケット類**

会報誌「セラ」掲載事業
申込みをする事業を選んで、その行の【申込】ボタンを押してください。

申込	事業詳細	募集上限	選考方法
抽選結果 公開中	さつまいも庵 [187000] 秋の味覚、さつまいも。私たちの世田谷で収穫してみませんか。	1会員20名様まで (1セオ/10席) (2セオ/20席)	抽選
申込	【グルメ】二子玉川エクセルホテル東急 The 30th Restaurant [187101] 実施期間: 18/10/27~18/12/10 関連施設HP △ 本場フランス料理から和の趣を感じさせる折衷スタイルのコース料理まで幅広く提供するレストラン。洗練された雰囲気の中、	会員・登録家族 (小学生以上)	抽選

申込入力画面で利用日を選択し、枚数等を入力
→ **支払/受取方法選択画面**で郵送を選択 → **次へ** を押す

〈グルメイベント〉

参加者申込入力画面で **会員・登録家族選択** を押す → **家族一覧照会画面**で参加者を選択し、区分を選んで、枚数「1」を入力(他の参加者も同様に入力) → 登録修了後、**次へ** を押す → **参加者入力確認画面**で内容を確認 → **次へ** を押す

〈特産品〉

特産品送り先入力画面で送り先を選択(事業所・自宅・指定送付先(住所を入力)) → 氏名・電話番号を入力 → 商品を選択し個数を入力

他の送り先も申し込みたい

→ **さらに、別の送り先に送る商品の追加** を押す

→ (別の送り先にも送付希望の場合は、同じ作業を繰り返します) 入力した送り先を登録する

→ **上記送り先を登録して送り先確認画面へ** を押す

特産品送り先入力確認画面で送り先情報・利用区分・申込数を確認
→ **次へ** をクリック

5 申込入力確認画面で
申込内容を確認
→ **買い物かごへ入れる** を押す

6 買い物かご画面で
事業名・申込数・金額等を確認
→ **ご注文手続へ** を押す

7 送付先/連絡先入力画面でチケット
や請求書の送り先と連絡先を選択
→ **確認画面へ進む** を押す

8 申込最終確認画面で
申込内容を最終確認
→ 各注意事項を確認し を入れる
→ **この内容で申し込む** を押す

9 申込完了…ご登録のメールアドレスに
受付番号が通知されます

※返信メールが届かない場合、上記WEB会員登録方法の※(注意書き)のほか、利用履歴をご確認ください。

※P.6注意事項を必ずお読みください

BlackRamsTokyo



NTTジャパンラグビーリーグワン所属《男子ラグビー》チーム
[チケット(抽選)][ホームゲーム試合情報]

リコーブラックラムズ東京戦チケット

事業コード	249701	3月30日(日) 14:30キックオフ	締切日	2月28日(金)
			抽選公開日	3月4日(火)
事業コード	249702	4月6日(日) ホームページをご確認ください	締切日	2月28日(金)
			抽選公開日	3月4日(火)
事業コード	249703	4月12日(土) ホームページをご確認ください	締切日	2月28日(金)
			抽選公開日	3月4日(火)

世田谷区がホストエリアのラグビーチーム
ブラックラムズ東京の熱戦にご期待ください

対戦カード 3月30日(日) リコーブラックラムズ東京 VS コベルコ神戸スティーラーズ
4月6日(日) リコーブラックラムズ東京 VS クボタスピアーズ船橋・東京ベイ
4月12日(土) リコーブラックラムズ東京 VS トヨタヴェルブリッツ

場所 ホームページをご確認ください

料金

区分	適用日	席種	種別	セラ会員料金	一般料金
区分①	3月30日・ 4月6日・ 4月12日	バックS指定席	大人	2,500円	3,500円
区分②			小中学生	1,500円	3,000円
区分③	4月12日	自由席	大人	1,000円	2,000円
区分④			小中学生	500円	1,500円

※小学生以上有料(未就学児でも座席を必要とする場合は有料)

申込数 1会員各試合4枚まで
(各日30枚限定)

チームHP

<https://blackrams-tokyo.com/>

試合の詳細はこちらからご確認ください。

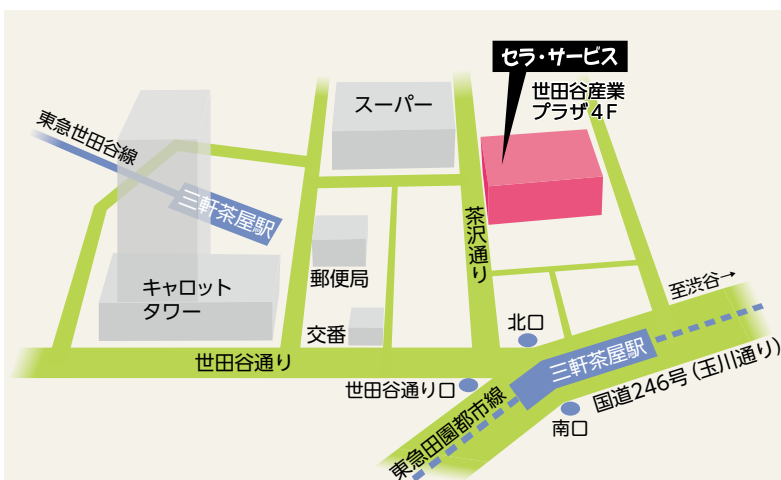

セラ・サービス

公益財団法人 世田谷区産業振興公社
〒154-0004 東京都世田谷区太子堂 2-16-7
世田谷産業プラザ4階

TEL 03-3411-6655
FAX 03-3412-2340

平日 / 9:00~17:30 (土日・祝日休み)

Web (24時間対応)