

2023-2024
December 12-1 January

No. 204

あなたの暮らしにプラスワン。

せら

Setagaya Labor Service

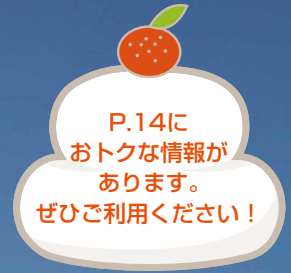

ベネアカウント登録方法については裏表紙をご覧ください。

セラ・サービス
HPはこちらから

～会報誌『せら』12・1月号について～
お申し込みは、12月1日(金)からとなります。

公益財団法人 世田谷区産業振興公社

セラ・サービス

🔍 検索



ベネ・ステといっしょ

ベネ・ステ使って もっとHappy Life

家族でドライブ編

ベネ・ステでドライブ&レジャーを堪能 素敵な家族の思い出が増えました。

先日、娘の誕生日のお祝いも兼ねて、レンタカーでドライブ旅行に行ってきました。行き先は娘が行きたがっていた富士急ハイランド。ベネ・ステでフリーパスがお得に買えたり、娘が「ジェットコースターに乗りたい!」と言っていたので、アトラクションを中心に思いっきり楽しみました。パークを出たあとは、私のリクエストで少しまわり道をして日帰り温泉に。晩ご飯は夫と娘の希望でステーキハウスに向かいました。帰宅後、夫婦で晩酌を楽しんでいると、ベネ・ステの会員サイトを見ながら夫が「次はどこに行こうか」と次の予定を考えはじめました。次の休日も家族の思い出がまた一つ増えそうです。



遊び疲れた体を
温泉でリフレッシュ

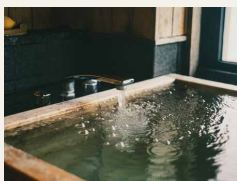

「夜ご飯はステーキだよ」と伝えると娘も思わずにんまり。ベネ・ステで探したおかげでお得に食べられそうです。

ベネファミリーの

ベネ・ステを使ってみた

レンタカーに乗り込んだら
目的地目指して出発!

レンタカーが
12~50%OFF
2,530円お得!

富士急ハイランドに到着!
思う存分楽しむぞ!

フリーパスが
200円OFF
3人で**600円お得!**

思いっきり遊んだ後は
沼津・湯河原温泉
万葉の湯で寛ぐ!

平日の入館料が
240円OFF
3人で**720円お得!**

晩御飯はステーキハウスで
ジューシーなお肉に舌鼓!

ディナーお会計
10%OFF
3人で**520円お得!**

ガソリンを満タンにして
お家に向かって出発!

1リットルあたり
1~2円OFF

※上記は2023年11月時点での会員特典利用のモデルケースです。予告なく内容が変更となる可能性がありますので、ご利用前に会員サイトをご確認ください。

活用したベネ・ステをCHECK!

日産レンタカー



[レンタカー]
日産レンタカー

特典 一般料金より
12~50%OFF
<特典利用例>
7,700円→5,170円 (33%OFF)

富士急ハイランド

[レジャー]
富士急ハイランド

特典 フリーパス 一般料金から
おとな・中高生・小学生
200円OFFほか



[日帰り温泉・スパ]
沼津・湯河原温泉
万葉の湯

特典 入館料
平日おとな (中学生以上)
1,900円 →
1,660円ほか

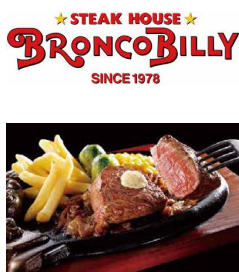

STEAK HOUSE BRONCO BILLY SINCE 1978

[洋食・欧風料理]
ステーキハウス
ブロンコビリー

特典 ディナーお会計
1グループ
10%OFFほか

ベネフィット・ステーションであなたのお得がきっと見つかります。

ベネフィット で検索!



[カーサービス]
タイヤ館・コクピット



特典 店頭表示価格より
10%OFF
(一部商品を除く)

よみうりランド

[レジャー]
よみうりランド

特典 入園料
おとな 1,800円 →
1,600円ほか



[日帰り温泉・スパ]
大江戸温泉物語
浦安万華郷

特典 【デジタルチケット】
ご入館券
おとな (中学生以上)
3,185円 → **1,400円**



焼肉ダイニング ワカルビ

[焼肉・ホルモン]
ワンカルビ

特典 店内飲食の会計
10%OFF



[カーサービス]
コスモ石油販売



特典 ガソリン・軽油・灯油
店頭一般価格より
1リットルあたり
1~2円OFF



[カーサービス]
オカモトセルフ



特典 ガソリン・軽油
2円OFF
洗車
100円OFF

特産品

【抽選】



Web



郵送・FAX・窓口

申込資格 会員本人

電話でのお申し込みはできません。

申込方法 ※ P.17・18もご覧ください

【Webでのお申し込み】

- スマートフォンやパソコン、タブレットから24時間いつでもお申し込みいただけます。
- Web申込の場合は、郵送・FAX・公社窓口でのお申し込み金額より割引させていただきます。

【郵送・FAXでのお申し込み】

郵送の場合、P.16の会報誌『せら』申込書に必要事項をご記入のうえ、お送りください。受け付けは、締め切り日必着です。

FAXの受付時間は平日9:00～17:30です。送信後に必ず到着確認のお電話をお願いいたします。

料 金

関東近県までの送料を含んだ金額です。その他の地域に送付する場合は、差額送料をご負担いただけます。なお、料金はすべて税込み価格です。

注意事項 (必ずご一読ください)

- ご依頼主は会員本人に限ります。
- 発送先や天候等によっては、配送に遅れが生じる場合があります。
- お届け先の電話番号を正確に記入してください。
- 抽選後、当選者には振込用紙をお送りいたしますので、期日までのお支払いをお願いいたします。締め切り日以降のキャンセルはできません。
- 「のし」はつけられません。
- 配送先変更、配達日指定等は、抽選公開日から2営業日まで承ります。
- お届け先の長期不在等により、発送業者まで品物が戻った場合は、ご依頼主様に再送料をご負担いただけます。

事業コード 238201

申込数 1会員合計2セットまで(合計200セット)

締切日 12月18日(月)
抽選公開日 12月21日(木)から

ICHIBIKO いちごミルクのもとギフトセット

ICHIBIKOカフェNo.1人気メニュー「いちごミルク」がご自宅で味わえる濃縮タイプのもとです。お好みで4～5倍を目安に牛乳と混ぜるだけで、ごろっと大きめ果実のおいしいいちごミルク・ブルーベリーミルクが手軽にできます。かわいいいちご柄のギフトボックス付きでプレゼントにも最適です。



料 金 関東近県までの送料含む

区分・品名	内 容	会員料金	一般料金
① ICHIBIKO いちごミルクのもと ギフトセット(2本入)	いちごミルクのもと325g×2本	☑ 2,200円 ☒ 2,400円	3,760円
② ICHIBIKO いちごミルクのもと ギフトセット(3本入)	いちごミルクのもと325g×2本 ぶるべりーミルクのもと325g×1本	☑ 3,300円 ☒ 3,500円	5,724円

業 者 株式会社いいね 発送時期 1月下旬から順次配送予定 賞味期限 製造日より300日

事業コード 238202

申込数 1会員合計2個まで(100個)

締切日 12月20日(水)
抽選公開日 12月25日(月)から

喜多方ラーメン8食こだわり具材ギフト

2種類の小麦粉を独自の配合で練り込み熟成させた麺はモチモチとした食感とつるつとした喉ごしが特徴。鶏と豚の旨味が存分に味わえるコクがあり、あっさりとした醤油スープと相性抜群です。しっかりと味がしみてトロッと柔らかい本格的な味わいの自家製チャーシューがたっぷり16枚。ラーメンとのバランスを考えた味付メンマをセットした具材付きです。

料 金 関東近県までの送料含む

品 名	内 容	会員料金	一般料金
喜多方ラーメン8食 こだわり具材ギフト	生麺120g×8 醤油スープ35g×8 チャーシュー25g×16 メンマ50g×2	☑ 3,800円 ☒ 4,000円	6,500円



業 者 株式会社河京 発送時期 1月中旬から順次配送予定 賞味期限 製造日から45日間

事業
コード

238203

申込数 1会員合計2個まで(各100個)

締切日 12月20日(水)
抽選公開日 12月25日(月)から

北海道産 おぼろづき／ゆめぴりか

北海道米で初めて全国米・食味分析鑑定コンクールで金賞に輝き、北海道のお米は美味しいと全国に広めた阿部農園『おぼろづき』。リピーター続出の品種です。豊かな甘みとほどよい粘りの『ゆめぴりか』は清流・余市川を水源に栽培され、国際線ビジネスクラスの機内食にも採用された仁木町銀山産です。



料金 関東近県までの送料含む

区分・品名	内容	会員料金	一般料金
①松原米穀 銀山産ゆめぴりか	5kg	☑️ 2,400円 ☑️ 2,600円	3,500円
②阿部農園 金賞おぼろづき	5kg	☑️ 2,800円 ☑️ 3,000円	4,000円

業者 北海道アンソロポロジー株式会社

その他 品種ごとに発送元が異なるため、1袋ずつご注文いただいた場合は、別々のお届けになります。沖縄・離島不可

発送時期 1月下旬から順次配送予定

事業
コード

238204

申込数 1会員3箱まで(150箱)

締切日 12月18日(月)
抽選公開日 12月21日(木)から

福島県 あんぽ柿

ゼリーのような食感と自然の甘みのあんぽ柿、澄んだ空気の下、自然乾燥させました。栄養価も高く、健康果実としてご賞味ください。



料金 関東近県までの送料含む

品名	内容	会員料金	一般料金
あんぽ柿	蜂屋柿 4パック入り(約1kg) (1パック4~5個入り)	☑️ 2,800円 ☑️ 3,000円	4,900円

業者 果樹園 志々ど

発送時期 1月中旬から順次配送予定

賞味期限 常温で約30日

※個包装ではありません



イメージ

事業
コード

238205

申込数 1会員合計3セットまで(各100セット)

締切日 12月13日(水)
抽選公開日 12月15日(金)から

静岡県榛原郡川根本町 川根茶

毎年新茶の販売でご好評の静岡県川根本町より、坂本園の川根茶をご紹介します。年末年始のお歳暮お年賀からご自宅使いにも産地直送の美味しいお茶をご利用ください。



料金 関東近県までの送料含む

区分・品名	内容	会員料金	一般料金
①八十八夜摘み川根茶 300gセット(化粧箱入り包装)	八十八夜摘み煎茶 100g × 2本 特 深蒸し茶 100g × 1本	☑️ 2,200円 ☑️ 2,400円	4,006円
②特選川根茶 600gセット	特選煎茶 200g × 2本 上 深蒸し茶 200g × 1本	☑️ 2,600円 ☑️ 2,800円	4,654円

業者 株式会社坂本園

賞味期限 未開封2024年12月まで

発送時期 12月下旬から順次発送予定

その他 沖縄・離島不可

チケット

【抽選】



Web



郵送・FAX・窓口

●月▲日(土) 11:00開演

↑公演日(曜日) ↑開演時間等

申込資格 会員本人

受取方法

チケットは、セラ・サービスの「窓口」または「郵送」でお受け取りいただけます。

※郵送の場合は、簡易書留料金(350円～)をご負担いただきます

※チケットの合計金額(一般料金)が50,000円を超える場合は、別途送料加算あり

注意事項(必ずご一読ください)

- ①キャンセルおよび変更は、申し込み締め切り日までにお申し出ください。締め切り日以降はお受けできませんので、購入間違いなどには十分ご注意ください。
- ②特別な記載のある場合(例:3歳以上有料)を除き、未就学児(6歳未満)は入場できません。
- ③座席位置の指定はできません。
- ④他のイベントと日時が重なっている場合があります。
- ⑤やむを得ない事情により出演者や曲目等が変更になる場合があります。
- ⑥車いすでのご来場は、事前に各主催者までお問い合わせください。
- ⑦抽選結果は、抽選公開日以降に Web 等でご確認ください。
- ⑧チケットの受け取りについては、入荷後用意ができ次第、当選者に順次、ご案内・発送します。
- ⑨チケットの発送は、公演によっては公演日間近になる場合があります。
- ⑩チケットの再発行はできません。
- ⑪チケット不正転売法の施行により、営利目的でのチケット転売は禁止されています(罰則あり)。

新型コロナウイルス感染症に伴う注意事項

- ⑫会場内ではマスクを着用し、咳エチケットにご協力ください。また、来場者間の接触はご遠慮ください。
- ⑬座席の左右に間隔を空けて配席し、公演を実施する可能性があります。
- ⑭公演により、座席の間隔を空けずに販売する場合があります。
- ⑮お客様同士の間隔を空けるため、当日座席の移動をお願いする場合があります。
- ⑯当日は検温のうえ、ご入場いただけます。発熱のある方はご来場をご遠慮ください。
- ⑰必ず主催者による最新情報をホームページなどでご確認のうえ、ご来場ください。
- ⑱海外からの招へい公演では、来日前後の新型コロナウイルスの感染状況により中止となる場合もありますので、ご了承のうえお申し込みください。
- ⑲主催者による公演中止やキャンセルの言及がない限り、申し込み後のキャンセルはできません。以上をご了承のうえ、お申し込みください。

事業
コード

238301

1月28日(日) 15:30開演

締切日 12月21日(木)

抽選公開日 12月26日(火)から

※上記注意事項を必ずお読みください

宝塚歌劇 雪組

Happy "NEW" Musical

『ボイルド・ドイル・オンザ・トイル・トレイル』

-Boiled Doyle on the Toil Trail-

Winter Spectacular

『FROZEN HOLIDAY (フローズン・ホリデー)』

-Snow Troupe 100th Anniversary-



©宝塚歌劇団

主演 彩風 咲奈 夢白 あや

料金 S席 8,000円(一般 9,500円)

場所 東京宝塚劇場 JR「有楽町駅」ほか

申込数 1会員2枚まで(30枚限定)

事業
コード

238302

区分① 2月16日(金)
13:00開演

区分② 2月17日(土)
17:30開演

締切日 1月9日(火)

抽選公開日 1月12日(金)から

※上記注意事項を必ずお読みください

Sky presents

舞台『中村仲蔵 ~歌舞伎王国 下剋上異聞~』

努力と才覚と不屈の精神で道を切り開いた男の痛快出世物語!

出演 藤原達也 市原隼人 池田成志 高嶋政宏 ほか

場所 東京建物 Brillia HALL JRほか「池袋駅」

料金 区分① 1等席 8,000円(一般 11,000円)

区分② 1等席 10,000円(一般 11,800円)

申込数 1会員2枚まで(各日10枚限定)



NAKAMURA NAKAZO

事業
コード

238303

2月25日(日) 18:00開演

締切日 12月14日(木)
抽選公開日 12月19日(火)から

※P.5注意事項を必ずお読みください

ミュージカル『ジョジョの奇妙な冒険 ファントムブラッド』

国民的大人気コミック、待望のミュージカル化！

出演 松下優也／有澤樟太郎、宮野真守、清水美依紗、YOUNG DAIS、
東山義久／廣瀬友祐、別所哲也 ほか
※キャストスケジュールは公式HPよりご確認ください。

場所 帝国劇場 東京メトロ「日比谷駅」ほか

料金 S席 **12,000円**(一般 17,000円)

申込数 1会員2枚まで(10枚限定)



製作東宝 ©荒木飛呂彦／集英社

事業
コード

238304

区分① 1月20日(土)
16:30開演

区分② 1月27日(土)
16:30開演

締切日 12月19日(火)
抽選公開日 12月22日(金)から

※P.5注意事項を必ずお読みください

日本テレビ開局70年記念舞台 西遊記

一世を風靡したあの名作が帰って来る！

変幻自在、抱腹絶倒、危機一髪、アクションスペクタクルの決定版！

出演 片岡愛之助 小池徹平 戸次重幸 加藤和樹 中山美穂 松平健 ほか

場所 明治座 都営地下鉄新宿線「浜町駅」ほか

料金 S席 **11,000円**(一般 15,000円)

申込数 1会員2枚まで(各日10枚限定)



片岡愛之助
小池徹平
戸次重幸
加藤和樹
村井信太郎
田村心
藤岡大樹
中山美穂
山口木也
藤田麻弥
柳美穂
小宮美子
松平健
明治座
2月16日開演

事業
コード

238305

区分① 3月1日(金)
12:00開演

区分② 3月2日(土)
12:00開演

締切日 12月21日(木)
抽選公開日 12月26日(火)から

※P.5注意事項を必ずお読みください

明治座創業150周年ファイナル公演 舞台「メイジ・ザ・キャッツアイ」

1981年の発表以来、爆発的な人気を博し、時を超えて愛され続けている「CAT'S♥EYE」。

本作は、明治座での座長経験がある3名を迎え、150周年の集大成作品としてお届けします。

時は明治。キャッツ♥アイに不可能はなくてよ？

出演 藤原紀香 剛力彩芽 高島礼子 ほか

場所 明治座 都営地下鉄新宿線「浜町駅」ほか

料金 S席 **9,500円**(一般 13,000円)

申込数 1会員2枚まで(各日10枚限定)

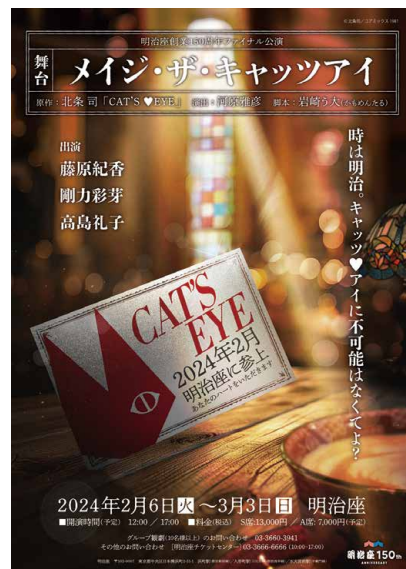

2024年2月6日(火)～3月3日(日) 明治座
開演時間(予定) 12:00 / 17:00 観劇券予約 03-3553-0999 / 03-3553-0997 / 03-3553-0996
その他お問い合わせ 明治座チケットセンター 03-3556-6666 (10:00-17:00)

事業 コード	238306	区分①	2月20日(火) 14:00開演	区分②	2月24日(土) 18:30開演	締切日	12月21日(木)
						抽選公開日	12月26日(火)から

※ P.5 注意事項を必ずお読みください

う蝕

荒廃した島に集められた歯科医師たち
歪んだ会話、不確かな時空の中で、彼らの現在地がぼやけていく

- 出演** 坂東龍汰 近藤公園 綱啓永／正名僕蔵 新納慎也／相島一之
- 場所** シアタートラム
東急田園都市線・世田谷線「三軒茶屋駅」ほか
- 料金** S席 **5,500円**(一般 7,500円)
- 申込数** 1会員2枚まで(各日6枚限定)



事業 コード	238307	区分①	2月22日(木) 18:15開演	区分②	2月23日(金・祝) 12:30開演	締切日	12月21日(木)
						抽選公開日	12月26日(火)から

※ P.5 注意事項を必ずお読みください

ミュージカル『ボディガード』

日本語歌詞で贈るあの名曲と共に、グラマラスにショーアップされたステージとサスペンスを孕んだストーリー。世界的大ヒット映画「ボディガード」が舞台で蘇る！

- 出演** 新妻聖子(22日) May J.(23日)／大谷亮平 ほか
※キャストスケジュールは公演ホームページをご確認ください。
- 場所** 東急シアターオーブ JRほか「渋谷駅」
- 料金** S席指定 **11,000円**(一般 14,000円)
- 申込数** 1会員2枚まで(各日10枚限定)

※ 4歳以上入場可(チケット必要)

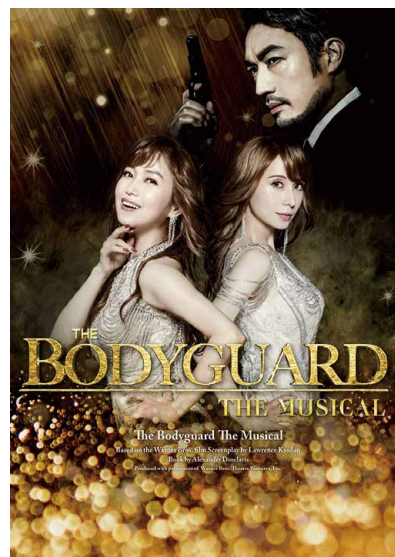

事業 コード	238308	1月10日(水) 19:00開演		締切日	12月7日(木)
				抽選公開日	12月12日(火)から

※ P.5 注意事項を必ずお読みください

シルク・ドゥラ・シンフォニー

サーカスとフルオーケストラの舞台を融合させたエンタテインメントが大絶賛につき3度目の来日を果たします！

- 出演** シルク・ドゥラ・シンフォニー
ウクライナ国立フィルハーモニー交響楽団
- 演目** ニューイヤー特別プログラム
- 場所** 昭和女子大学 人見記念講堂
東急田園都市線・世田谷線「三軒茶屋駅」
- 料金** S席 **8,000円**(一般 12,000円)
- 申込数** 1会員2枚まで(10枚限定)

※ 4歳未満入場不可



事業
コード

238309

1月27日(土) 17:00開演

締切日 12月14日(木)
抽選公開日 12月19日(火)から

※ P.5 注意事項を必ずお読みください

T-BOLAN LIVE TOUR 2023-2024 "SINGLES" ～波紋～

シングル全曲披露!

最初で最後のシングル・ベストツアー開催!

場所 相模女子大学グリーンホール
小田急線「相模大野駅」北口

料金 指定席 **5,500円**(一般 7,800円)

申込数 1会員2枚まで(10枚限定)

※ 4歳以上有料。3歳以下膝上可(ただし席が必要な場合は有料)

※ 本券は学生・キッズ割引適用外となります



事業
コード

238310

区分① 2月10日(土) 11:00開演 区分③ 2月11日(日・祝) 11:00開演
区分② 2月10日(土) 14:30開演 区分④ 2月11日(日・祝) 14:30開演

締切日 12月14日(木)
抽選公開日 12月19日(火)から

※ P.5 注意事項を必ずお読みください

ノントンのハッピーコンサート 『ノントンのわくわくピクニック』

ノントンとお友達、そしてうたのおねえさんたちの、「うたって、おどって、あそんで、わらっちゃう」お子さま参加型のミュージカルです。

出演 いっしょにピクニックに行くおともだち
ノントン/タータン/ぶたさん/たぬきさん/
くまさん/うさぎさん/はちさん/うたのおねえさん

場所 なかのZERO 大ホール JRほか「中野駅」

料金 指定席 **2,000円**(一般 3,500円)

申込数 1会員2枚まで(各区分10枚限定)

※ 3歳以上有料。3歳未満は保護者1名につきお子さま1名まで保護者のひざ上での鑑賞が無料(席が必要な場合は有料)です



事業
コード

238311

区分① 1月27日(土) 14:10開演 区分③ 1月28日(日) 14:10開演
区分② 1月27日(土) 16:50開演 区分④ 1月28日(日) 16:50開演

締切日 12月14日(木)
抽選公開日 12月19日(火)から

※ P.5 注意事項を必ずお読みください

ルミネtheよしもと

公式HPで出演者をご確認いただき、区分からお好きな日程をお申込みください。

出演 公式HPでご確認ください

場所 ルミネtheよしもと JR「新宿駅」南口

料金 指定席 **3,000円**(一般 4,300円)

申込数 1会員2枚まで(各区分10枚限定)

※ 4歳以下(身長110cm以下)はひざ上のみ無料。

お席が必要な場合は有料



事業
コード

238312

1月13日(土) 14:00開演

締切日 12月7日(木)
抽選公開日 12月12日(火)から

※P.5注意事項を必ずお読みください

デビュー25周年 47+1都道府県ツアー 吉田兄弟-極生-

日本を代表する津軽三味線奏者吉田兄弟がデビュー25周年を記念して47都道府県それぞれ1箇所限定で津軽三味線の魅力を、楽器とホールの響きだけでパフォーマンスを行う生音公演。

- 場所** 浜離宮朝日ホール 都営大江戸線「築地市場駅」
- 料金** 全席指定 **3,500円**(一般 5,000円)
- 申込数** 1会員2枚まで(10枚限定)



事業
コード

238313

2月6日(火) 15:00開演

締切日 1月4日(木)
抽選公開日 1月9日(火)から

※P.5注意事項を必ずお読みください

坂東玉三郎(人間国宝・歌舞伎俳優) ～お話と素踊り～

- 出演** 坂東玉三郎
- 演目** 坂東玉三郎トークコーナー
地唄舞「雪」坂東玉三郎／素踊り
- 場所** 文京シビックホール 大ホール 東京メトロ「後樂園駅」ほか
- 料金** S席指定 **5,500円**(一般 7,500円)
- 申込数** 1会員2枚まで(10枚限定)



事業
コード

238314

2月28日(水) 18:00開演

締切日 1月9日(火)
抽選公開日 1月12日(金)から

※P.5注意事項を必ずお読みください

ディズニー・ワールド・ビート 2024 Music Journey～世界の旅へ！

ディズニー音楽を、大迫力のビッグバンドでお贈りするコンサート！
今回は、ディズニー作品の舞台となった国々を巡り、音楽で世界中を旅するプログラム！

- 出演** バンドリーダー&音楽監督：ブラッド・ケリー
バンド：ブラッド・ケリー・ビッグバンド
歌手：LAで活躍する歌手
- 場所** 東京オペラシティ コンサートホール 京王新線「初台駅」直結
- 料金** S席 **6,500円**(一般 8,900円)
- 申込数** 1会員2枚まで(10枚限定)



事業
コード

238315

3月24日(日) 15:00開演

締切日 1月9日(火)

抽選公開日 1月12日(金)から

※P.5注意事項を必ずお読みください

辻井伸行×三浦文彰 ニール・トムソン指揮 読売日本交響楽団 究極の協奏曲コンサート



©読売日本交響楽団

最高のソリスト! 最高のオーケストラ! そして最高の名曲!

曲目 チャイコフスキー: ヴァイオリン協奏曲
(ヴァイオリン: 三浦文彰)
ラフマニノフ: ピアノ協奏曲第2番
(ピアノ: 辻井伸行)

場所 相模女子大学 グリーンホール 小田急線「相模大野駅」

料金 S席 **9,000円**(一般 12,000円)

申込数 1会員2枚まで(10枚限定)



Fumiaki Miura2015-a©Yuji Hori 辻井伸行©Yuji Hori



事業
コード

238316

区分① 2月7日(水)
19:00開演

区分② 2月8日(木)
19:00開演

締切日 12月19日(火)

抽選公開日 12月22日(金)から

※P.5注意事項を必ずお読みください

アンドレイ・ボレイコ指揮 ワルシャワ国立フィルハーモニー管弦楽団

世界を席卷するソリストたちを迎えて、4年ぶり待望の来日! 感動の再共演が実現!

出演 ワルシャワ国立フィルハーモニー管弦楽団 ブルース・リウ(7日)、ラファウ・ブレハッチ(8日)

曲目 (7日) ショパン: ポーランドの民謡による大幻想曲
ショパン: ピアノ協奏曲 第2番(ピアノ: ブルース・リウ)
ベートーヴェン: 交響曲 第7番
(8日) ルトスワフスキ: 小組曲
シューマン: ピアノ協奏曲(ピアノ: ラファウ・ブレハッチ)
ブラームス: 交響曲 第2番

場所 サントリーホール
東京メトロ南北線「六本木一丁目駅」(3番出口) ほか

料金 S席 **10,000円**(一般 15,000円)

申込数 1会員2枚まで(各日10枚限定)



©Yanzhang



事業
コード

238317

1月3日(水) 15:00開演

締切日 12月7日(木)

抽選公開日 12月12日(火)から

※P.5注意事項を必ずお読みください

東京フィルハーモニー交響楽団ニューイヤーコンサート2024 ~どこかで出会った、あのメロディ~

毎年恒例! オーチャードホールの「東京フィルハーモニー交響楽団 ニューイヤーコンサート」が、2024年も新年の門出を華やかにお祝いたします。

出演 指揮: 三ツ橋敬子 トランペット: 児玉隼人
管弦楽: 東京フィルハーモニー交響楽団 司会: 朝岡聡

演目 J. シュトラウスII世: 喜歌劇『こうもり』序曲
J.B. アーバン: 「ヴェニスへの謝肉祭」による変奏曲(児玉)
ラヴェル: ポレロ お楽しみ福袋プログラム ほか

場所 Bunkamura オーチャードホール JRほか「渋谷駅」

料金 S席 **5,000円**(一般 6,600円)

申込数 1会員2枚まで(10枚限定)



©K.Miura

事業
コード

238318

1月8日(月・祝) 15:30開演

締切日 12月7日(木)
抽選公開日 12月12日(火)から

※P.5注意事項を必ずお読みください

N響オーチャード定期2023/2024 東横シリーズ 渋谷⇄横浜 〈ブラームス・チクルス〉Supported by IHI 第126回

N響との共演を重ねる準・メルクルが名曲中の名曲、ブラームスの交響曲第1番を指揮

- 出演** 指揮：準・メルクル ソプラノ：森野美咲
- 曲目** デュカス：交響詩「魔法使いの弟子」
トマ：歌劇「ミニョン」よりポロネーズ「私はティタニア」
※ソリストと共に演奏します
ブラームス：交響曲 第1番 八短調 作品68 ほか
- 場所** Bunkamura オーチャードホール 〚JRほか「渋谷駅」
- 料金** S席 **7,000円**(一般 9,800円)
- 申込数** 1会員2枚まで(10枚限定)



事業
コード

238319

区分①③ 1月6日(土)
15:00開演

区分②④ 1月8日(月・祝)
13:00開演

締切日 12月7日(木)
抽選公開日 12月12日(火)から

※P.5注意事項を必ずお読みください

PGF生命 presents ニューイヤー・ミュージカル・コンサート 2024

ミュージカル初心者からリピーターまで、誰もが楽しめる親しみやすい楽曲をラインナップし、お正月のお祝いムードが溢れる、豪華ミュージカルの祭典をお届けします。

- 出演** ジェイ・ハリソン・ジー(本年度トニー賞ミュージカル主演男優賞受賞)、
ベン・クロフォード(「オペラ座の怪人」ファントム役)、
テリー・リアン(「アラジン」アラジン役)、
ケリー・エリス(「ウィキッド」エルファバ役)
- 曲目** 『オペラ座の怪人』、『レ・ミゼラブル』、『アラジン』、『ウィキッド』、
『キンキーブーツ』、『サウンド・オブ・ミュージック』、『オズの魔法使い』、
『王様と私』、『キス・ミー・ケイト』 ほか
※演奏曲目は変更になる場合がございます。
- 場所** 東急シアターオーブ 〚JRほか「渋谷駅」
- 料金** 区分①② S席 **9,000円**(一般 12,000円)
区分③④ A席 **6,500円**(一般 9,000円)
- 申込数** 1会員2枚まで
(各日10枚限定)



事業
コード

238320

2月24日(土) 14:00開演

締切日 1月9日(火)
抽選公開日 1月12日(金)から

※P.5注意事項を必ずお読みください

ORCHARD PRODUCE 2024 鈴木優人&バッハ・コレギウム・ジャパン×千住博 モーツァルト：オペラ《魔笛》(新制作・全幕上演)

モーツァルト時代の音と、現代の世界最高峰クリエイター陣による美の融合！
今、ここにしかない《魔笛》は、ぜったいに見逃せません！

- 出演** 指揮：鈴木優人
出演：イルカー・アルカユーレック(タミーノ)、森麻季(パミーナ)、
平野和(ザラストロ)、モルガーヌ・ヘイズ(夜の女王)、
大西宇宙(パパゲーノ)、森野美咲(パパゲーナ) ほか
- 場所** めぐるパーシモンホール 大ホール 〚東急東横線「都立大学駅」
- 料金** S席 **16,000円**(一般 23,000円)
- 申込数** 1会員2枚まで(6枚限定)



事業コード **238701**

申込数 1会員20枚まで(300枚限定)

締切日 12月19日(火)
抽選公開日 12月22日(金)から

※P.5注意事項を必ずお読みください

センター南温泉 湯もみの里 全日入館券

地下1,800メートルより湧き出る黄金色の天然温泉。超高濃度天然炭酸温泉は美白・美肌・アトピー・腰痛・リュウマチ・若返り・子宝湯としてお客様に大変喜ばれています。



場所 横浜市都筑区茅ヶ崎南4-3-1 ☎045(942)2611

営業時間 10:00～23:30(最終受付23:00)

料金 **1,000円**(一般1,500円)

有効期間 1年間

- ※中学生の方よりご入館いただけます
- ※館内への飲食物の持ち込みはご遠慮ください
- ※タトゥー、入れ墨のある方のご入館はお断りしております
- ※チケットの受取時期は1月下旬の予定です

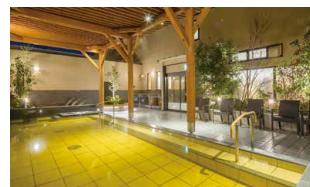

事業コード **238501**

申込数 1会員2セットまで(200セット限定)

締切日 12月27日(水)
抽選公開日 1月5日(金)から

※P.5注意事項を必ずお読みください

くら寿司お食事券500円券10枚セット

全国のくら寿司でご利用いただけるお食事券です。



有効期間 発行日から1年6ヵ月

料金 1セット 窓口受取 **4,400円**
郵送受取(簡易書留) **4,750円**
2セット 窓口受取 **8,800円**
郵送受取(簡易書留) **9,500円**

※ご利用可能店舗は、<https://www.kurasushi.co.jp/shopsearch/search/>で検索してください。

受取時期 1月下旬(予定)

- ※納品時期が異なるため、ジェフグルメカードとの同梱での郵送受取のご要望はお受けいたしません。
- ご了承のうえお申し込みください。



※写真はイメージです

事業コード **238801**

申込数 各講座10名

締切日 1月10日(水)
抽選公開日 1月12日(金)から

※P.5注意事項を必ずお読みください

自己啓発セミナー タイアップ講座【Web通信】 簿記3級合格コース／ITパスポート合格コース

区分・講座名	受講スタイル	受講回数	受講期間	受講料	一般料金
①簿記3級	Web通信	全14回	申込手続き完了日から3ヵ月	14,000円	24,500円
②ITパスポート	Web通信	全20回	申込手続き完了日から4ヵ月	10,000円	21,000円

申込資格 会員本人のみ

講座内容 右記QRコードから
ご覧ください

①簿記3級
合格コースWeb通信



②ITパスポート
合格コースWeb通信



- ※受講料には教材費・消費税等が含まれています
- ※受講開始(教材発送)時期は、1月下旬の予定です
- ※Web講義をご利用いただくにあたり、事前に以下の大原ホームページにて「学習に必要なコンピュータの動作確認」をご確認ください
URL <https://goukakuweb3.o-hara.ac.jp/Check>

事業コード **238601**

申込数 1会員合計4枚まで(各100枚)

締切日 12月21日(木)
抽選公開日 12月27日(水)から

※P.5注意事項を必ずお読みください

本場横浜中華街 重慶飯店新館 ランチ食事券

本場の伝統を受け継ぎ名人とも評される調理人の手による菜譜の数々をお楽しみください。

場所 横浜市中区山下町77 ローズホテル横浜 1階
 みなとみらい線「元町・中華街駅」またはJR「石川町駅」

営業時間 ランチ／平日 11:30～15:00(ラストオーダー14:00)
 土日・祝日 11:30～14:30(ラストオーダー)

料金 区分① 料理長お任せランチコース **3,000円**(一般5,700円)
 区分② スペシャルランチコース **4,500円**(一般7,500円)

有効期限 5月31日(金)

料理 ①三種前菜の盛り合わせ／鶏挽肉入り玉子とろみスープ／海老のチリソース／豚肉と野菜のオイスターソース炒め／春巻きと揚げワンタン／カレー風味焼売／重慶飯店麻婆豆腐／高菜漬け入り炒飯／杏仁豆腐／1ドリンク
 ②四種前菜の盛り合わせ／大海老のマヨネーズ和え／北京ダック／鶏の唐揚げ／牛肉の細切りとピーマンのオイスターソース炒め／蟹肉入りフカヒレのスープ／二種点心／重慶飯店麻婆豆腐／五目御飯／杏仁豆腐／1ドリンク



※1枚につきお一人様のご利用です
 ※消費税・サービス料込み
 ※受取時期は1月中旬の予定です
 ※料理内容は変更となる場合があります

事業コード **238602**

申込数 1会員合計2枚まで(100枚限定)

締切日 12月14日(木)
抽選公開日 12月18日(月)から

※P.5注意事項を必ずお読みください

ひらまつ ランチ食事券

ひらまつのレストラン共通でご利用いただけるランチ券です。

料金 ランチ券 **6,000円**(一般7,500円)
 ※上記価格は税込です
 ※チケットは1枚につき1名様でのご利用とさせていただきます

有効期間 1月13日(土)～7月12日(金)
 ※利用除外日：イベント実施日・貸切営業日など。詳細は各店舗にお問合せください



イメージ



★利用店舗および提供コース一覧：<https://www.hiramatsu.co.jp/ticket/list.html>
 ※ランチ券は、各店で食事券コースをご用意いたします。フランス料理やイタリア料理から好きなレストランをお選びください。
 なお、ブラスリー ポール・ボキューズ各店ではランチ券で終日お食事をお楽しみいただけます。

事業コード **238502**

申込数 1会員2セットまで(200セット限定)

締切日 1月9日(火)
抽選公開日 1月15日(月)から

※P.5注意事項を必ずお読みください

全国共通お食事券 ジェフグルメカード500円券10枚セット

有効期限がなく全国約35,000店舗、1,000ブランド以上でご利用いただけるお食事券です。
 店内食だけでなく、お気に入りの加盟店の味を持ち帰り、イエナカ外食で「おうち時間」の充実をおススメします！

料金 1セット 窓口受取 **4,400円**
 郵送受取(簡易書留) **4,750円**
 2セット 窓口受取 **8,800円**
 郵送受取(簡易書留) **9,500円**

※ご利用可能店舗は、<https://www.jfcard.co.jp/shopinfo/use.php> をご参照ください

受取時期 2月上旬(予定)

※納品時期が異なるため、くら寿司お食事券との同梱での郵送受取のご要望はお受けいたしません。
 ご了承のうえお申し込みください。



ベネフィット・ステーション アカウント登録推進キャンペーン

セラ・サービスでは、ベネフィット・ステーションのアカウント登録推進月間として、12月は下記温浴施設チケットの購入割引をご利用いただけます。ぜひ、アカウント登録のうえ、ログインしてお申し込みください。

概要

申込期間：12月1日(金)～28日(木) ※記載のない限り大人券(中学生以上)

※施設により休館日、利用除外日や利用時間帯による割増料金、その他の注意事項があります。ご利用前に必ず施設のホームページ等でご確認ください。

申込枚数：①～⑥ 1会員5枚まで

①豊島園 庭の湯

平日利用券 一般 2,370円⇒BS価格 2,200円
⇒セラ特別割引 **1,700円**
(デジタルチケット)

土日祝利用券 一般 2,670円⇒BS価格 2,500円
⇒セラ特別割引 **2,000円**

有効期間

発券日を含む
6ヵ月後の月の末日



④仙川 湯けむりの里 入浴利用券(全日)

一般 950円⇒BS価格 860円
⇒セラ特別割引 **360円**
(ファミマ マルチコピー発券)

有効期間

発行日から1年間



②箱根小涌園ユネッサン パスポート (ユネッサン+森の湯入湯券)(デジタルチケット)

中学生以上 一般 3,500円⇒BS価格 2,500円
⇒セラ特別割引 **2,000円**

3歳～小学生 一般 1,800円⇒BS価格 1,300円
⇒セラ特別割引 **800円**

有効期間

2023年12月28日
(有効期間が短いので
ご注意ください)



⑤天然温泉ロテングーデン 全日入浴券+岩盤浴

一般 1,630円⇒BS価格 1,000円
⇒セラ特別割引 **500円**
(デジタルチケット)

有効期間

発券日から6ヵ月。
年末年始利用除外日あり



③宮前平源泉湯けむりの庄 入浴利用券(全日)

一般 1,540円⇒BS価格 1,420円
⇒セラ特別割引 **720円**(ファミマ マルチコピー発券)

有効期間

2024年3月31日



⑥スパリゾートハワイアンズ入場券 (デジタルチケット)

中学生以上 一般 3,570円⇒BS価格 2,250円
⇒セラ特別割引 **1,750円**

小学生 一般 2,250円
⇒BS価格 1,530円
⇒セラ特別割引 **1,030円**

有効期間

発券日から3ヵ月



※上記は2023年11月現在の情報です。申込時期によって在庫状況や有効期間が変更となる可能性がありますので、ご利用前に必ず会員サイトをご確認ください。

※12月はこの6施設は1会員5枚までの購入枚数となります。

アカウント登録後、ログイン⇒「**ベネアカウント登録済の方**」⇒ID・パスワード入力⇒上記6施設からご希望施設を選択し、枚数登録⇒決済情報登録⇒決済完了後デジタルクーポンが届きます。

まだアカウント登録がお済みでない方は、裏表紙の「**アカウント登録方法**」をご覧ください。

●会社または個人の退会届提出について

退会される事業所様、および退会される会員のいる事業所様は、退会される月の末日までに退会届をご提出いただきますようお願いいたします。

例えば、12月に退会される会員がいらっしゃる事業所様は、12月28日(木)までに退会届のご提出をお願いいたします。事業所様の退会の場合は、6月・9月・12月・3月の末日までに退会届をご提出ください。

1名で加入の事業所・個人会員の場合、会費1年分を頂戴しているため、退会届は2024年3月31日(日)までに提出ください。

●申込後の返信メールが届かない場合について

Gメール等からのお申し込みで、受付完了メールが届かないというご連絡を数多くいただいておりますが、申込後に利用履歴をご確認いただき、発券番号や事業名が記録されていれば受付は完了しています。ご不明な場合はご連絡ください。

●給付金について

給付金は、セラ・サービスに加入した日から3ヵ月を経過した日以降に発生した給付事由を対象に支給いたします。

請求期限は事由発生後1年以内ですので、申請忘れにご注意ください。

「給付金請求書」をダウンロードし、ご記入のうえ、証明書類と一緒に提出(郵送またはセラ・サービス窓口持参)ください。

詳しくは「事業申込の手引き」P.17-18、もしくはセラ・サービスのHPをご覧ください。

<https://www.setagaya-icl.or.jp/sela/guide/benefits/>

●セラ・サービス事業の利用について

セラ・サービス事業(ベネフィット・ステーションへの申込を含む)については、会員と2親等以内の親族には事実婚および同性カップルを含みますのでご利用いただけます。

表記が漏れておりましたこととお詫びいたします。

昭和信金 社会保険労務士による年金無料相談(予約制)

この相談会はセラ・サービス会員事業所である昭和信用金庫が実施するもので、同信用金庫のご協力によりセラ・サービスの会員(家族を含む。)もご利用いただけます。

年金相談を希望される方は、『セラ・サービス』の会員である旨、お申し出のうえ、各店舗でご予約ください。

相談日時	相談会場(昭和信用金庫/所在地)	予約先電話番号/受付時間
12月7日(木)13:00~15:00	経堂支店(世田谷区経堂2-3-2)	☎03(3420)4121/9:00~17:00
12月12日(火)13:00~15:00	桜上水支店(世田谷区桜上水4-17-2)	☎03(3329)3241/9:00~17:00
12月16日(土)10:00~15:00	明大前支店(世田谷区松原2-44-2)	☎03(3323)0511/9:00~17:00
12月21日(木)13:00~15:00	三軒茶屋支店(世田谷区太子堂1-12-40グレート寿ビル1階)	☎03(3421)6101/9:00~17:00
1月17日(水)10:00~15:00	八幡山支店(杉並区上高井戸1-1-11)	☎03(3329)1021/9:00~17:00
1月23日(火)13:00~15:00	東小金井支店(小金井市東町4-42-21)	☎042(384)1521/9:00~17:00

《お問い合わせ先》 昭和信用金庫 営業支援部 ☎0120-872-315(平日9:00~17:00)

年金のお受取りは“しょうわ”で!



年金のお受取りを“しょうわ”にご指定いただいた方、および当金庫ですでに公的年金をお受取りいただいているお客さま(お誕生日至近の当金庫での受給が確認できた方が対象)に、「お得でうれしい特典」をご提供させていただいております。

(令和5年4月3日現在)

特典 1 特別な金利で、お客さまの大切な資産をお預かりいたします。

わわくシニア定期

シニア定期だけの金利

10万円以上100万円まで

100万円超600万円まで

1年もの
適用金利

年 **0.2%**
(税引後0.159%)

1年もの
適用金利

年 **0.1%**
(税引後0.079%)

お預入金額 一人様10万円~600万円まで(1万円単位) お預入期間 1年(自動継続式)

※満期に引き続き当金庫で年金をお受取りのお客さまは、上記特別金利での自動継続となります。満期時に年金受取口座を他金融機関に変更されているお客さまは、定期預金利率(店頭表示)での自動継続となります。
※中途解約の場合は当金庫所定の利率にて計算いたします。
※2037年12月31日までの間にお受取りになるお利息には「復興特別所得税」が課税されますので、20.315%(国税15.315%、地方税5%)の税金がかかります。
※店頭商品概要説明書をご用意しております。詳しくは窓口または渉外係までおたずねください。

特典 2 お誕生日プレゼント

お誕生日に
毎年
プレゼント!



申込先
FAX: 03(3412)2340

会報誌「せら」申込書

※1つの申込みにつき、
申込書1枚ご記入ください

会員番号	—	会員氏名	
------	---	------	--

【特産品】

特産品名		申込総数	
依頼主氏名	※依頼主は会員または登録家族に限ります	依頼主電話	()
依頼主住所	〒 — ※自宅または登録の事業所に限ります		

※ご自宅へ送る場合は〈自宅〉とご記入ください

お届け先①	住所	〒 — TEL ()			
	氏名		区分	数量	
お届け先②	住所	〒 — TEL ()			
	氏名		区分	数量	
お届け先③	住所	〒 — TEL ()			
	氏名		区分	数量	

【チケット類】 ※令和5年4月より窓口での受取り方法が変更されました。

イベント名			
受取方法	窓口・郵送(自宅・事業所)	連絡先電話	()

区分	区分内容	申込数

受付日	発券番号	担当者
/		

※この申込書は、コピーしてご利用ください。

《この用紙に記入された個人情報は、当社の個人情報保護方針に基づき適正な取り扱いをいたします》

せたしん ローンのご案内

5分程度の操作でお申込みいただけます！



*住宅ローン以外

スマホから、ローンの簡単申込

カーライフプラン

【お使いみち】自動車等の購入、各種諸費用など



スマホから仮審査申込みできます！

住宅ローン

【お使いみち】住宅の新築・増改築・購入資金など



HPで詳しい情報が見れます！

パーソナルクイックローン

【お使いみち】自由(事業性資金も含みます)



スマホから仮審査申込みできます！

(保証会社:クレディセゾン)

フリーローン(多目的)

【お使いみち】自由(事業性資金・おまとめ資金も可)



スマホから仮審査申込みできます！

(保証会社:(一社)しんきん保証基金)

カードローン

しんきんきゃつする

【お使いみち】自由(事業性資金を除きます)



スマホから仮審査申込みできます！

(保証会社:信金ギランティ)

フリーローン

クイックノック

【お使いみち】自由(事業性資金を除きます)



スマホから仮審査申込みできます！

(保証会社:オリックス・クレジット)

店頭でのお申込みはこちらから

各種ローンのご相談を承ります。
ご希望のご計画をシミュレーションいたします。

〈ローンプラザ用賀〉

☎ 0120-71-2703

世田谷区用賀2-39-17(世田谷信用金庫 用賀支店内) 【平日】午前9時～午後5時まで

【ご利用いただける方】 ~各商品共通~

- 年齢が満20歳以上で、安定継続した収入のある方
- 当金庫の営業地区内に居住あるいは勤務されている方
- 保証会社の保証が得られる方

※当金庫の口座をお持ちでないお客様は、仮審査完了後に当金庫の口座開設が必要となりますので、あらかじめご了承ください。
 ※審査結果によってはご希望に添えない場合もございますのでご了承ください。
 ※詳しくは、担当又は窓口までおたずねください。



ふれあいを大切に

世田谷信用金庫

登録金融機関 関東財務局長(登金)第164号

<https://www.shinkin.co.jp/setagaya/>

本誌「せら」掲載事業のお申し込みは、Web(P.18参照)または郵送(送付先は裏表紙参照)・FAX(03-3412-2340)で。

郵送・FAXでの申込方法

イベントのお申し込み

※電話でのお申し込みは終了しました

P.16の会報誌「せら」申込書に必要事項をご記入のうえお送りください。(せら・サービスHPからダウンロードもできます)

※締め切り日必着

※1つのお申し込みにつき、申込書が1枚必要です

※FAXの場合、平日9:00~17:30の間で、送信後到着確認のお電話をお願いいたします(☎03-3411-6655)

抽選結果の確認／チケットの受け取り／代金支払い方法について

抽選結果の確認

抽選公開日以降、以下の方法で確認ができます。



Web…ログイン後、「**利用履歴**」をクリック。



郵送・FAX・窓口でのお申し込みの場合…
せら・サービスまでお問い合わせください。

チケットの受け取り／代金支払い方法

抽選公開日には入荷しておりませんので、ご注意ください。

窓口受け取りの方

振込用紙を送付いたしますので、受取期間内に各自コンビニエンスでお支払いのうえ、払込領収書をせら・サービス窓口へお持ちください。

郵送受け取りの方

チケットのご用意ができ次第、振込用紙とともに簡易書留にて郵送いたします。振込期限までにコンビニ等で代金をお支払いください。

セラ・サービスWEB会員登録・申込方法

WEB会員登録方法

受付時間 24時間(土日・祝日も受け付けます)

- 1 トップページ右上の **WEB会員ログイン** を押す
- 2 表示された画面で「**ログインID**(会員番号9桁)」と「**パスワード**」を入力→ **ログイン** を押す
ログインID入力例 ※ハイフン(-)は入力しません
12345-0001 ⇒ 123450001
- 3 利用要綱をご確認いただき、同意のうえ次にお進みください。
- 4 表示された画面で「**メールアドレス**」を入力→確認用にもう一度入力(パスワードの変更もこの画面から行えます)→ **次へ** を押す
- 5 登録完了

※ご不明な点は、お気軽にお問い合わせください。なお、パスワードがご不明な場合は、eメールかお電話でセラ・サービスまでお問い合わせください。 selasv@setagaya-icl.or.jp
※返信メールが届かない場合、迷惑メールフォルダに入っていないかなど、ご自分のパソコンの設定をご確認ください。



セラ サービス

Web申込方法

- 1 WEB会員サイトへログイン (ID・パスワード入力)
- 2 「**セラ掲載事業はコチラ**」を押す
- 3 事業一覧からご希望の事業を選択 → **申込** ボタンを押す
- 4 **チケット類**

申込	事業詳細	募集上限	選考方法
抽選結果 公開中	さつまいも庵 [187000] 秋の味覚、さつまいも。私たちの世田谷で収穫してみませんか。	1会員20名様まで (1セオ/10種) (2セオ/20種)	抽選
申込	【グルメ】二子玉川エクセルホテル東急 The 30th Restaurant [187101] 実施期間: 18/10/27~18/12/10 関連施設HP△ 本場フランス料理から和の趣を感じさせる折衷スタイルのコース料理までを幅広く提供するレストラン。洗練された雰囲気の中、		会員・登録家族 (小学生以上)

申込入力画面で利用日を選択し、枚数等を入力
→ **支払/受取方法選択画面**で郵送を選択 → **次へ** を押す

〈グルメイベント〉

参加者申込入力画面で **会員・登録家族選択** を押す → **家族一覧照会画面**で参加者を選択し、区分を選んで、枚数「1」を入力(他の参加者も同様に入力) → 登録修了後、**次へ** を押す → **参加者入力確認画面**で内容を確認 → **次へ** を押す

〈特産品〉

特産品送り先入力画面で送り先を選択(事業所・自宅・指定送付先(住所を入力)) → 氏名・電話番号を入力 → 商品を選択し個数を入力

他の送り先も申し込みたい

→ **さらに、別の送り先に送る商品の追加** を押す

→ (別の送り先にも送付希望の場合は、同じ作業を繰り返します) 入力した送り先を登録する

→ **上記送り先を登録して送り先確認画面へ** を押す

特産品送り先入力確認画面で送り先情報・利用区分・申込数を確認
→ **次へ** をクリック

5 申込入力確認画面で
申込内容を確認
→ **買い物かごへ入れる** を押す

6 買い物かご画面で
事業名・申込数・金額等を確認
→ **ご注文手続へ** を押す

7 送付先/連絡先入力画面でチケット
や請求書の送り先と連絡先を選択
→ **確認画面へ進む** を押す

8 申込最終確認画面で
申込内容を最終確認
→ 各注意事項を確認し を入れる
→ **この内容で申し込む** を押す

9 申込完了…ご登録のメールアドレスに
受付番号が通知されます

※返信メールが届かない場合、上記WEB会員登録方法の※(注意書き)のほか、利用履歴をご確認ください。

★次号の会報誌『セラ』は、1月末に発送する予定です。

ベネフィット・ステーションを使ってみよう!!

ご利用にはまずアカウント登録から。アカウント登録をしないと利用できません。

〈アカウント登録方法〉

セラ・サービスホームページ(<https://www.setagaya-icl.or.jp/sela/>)にアカウント登録方法の動画をアップしました。

動画の手順に従って登録を行ってください。

団体ID C100057DF
 認証キー1 会員番号(ハイフン抜き9桁)
 認証キー2 生年月日(西暦8桁)



動画のほか、会報誌「せら」4・5月号に同梱の「セラ・サービス事業申込の手引き」P2またはセラ・サービスホームページ⇒「benefit Stationに申し込む事業」⇒「Benefit Station利用のために必要なこと」をご覧ください。

よくある質問と回答

Q. 初回ログインしようとしたら、「入力した認証キーに該当する登録がない、もしくは入会日を過ぎていない可能性があります」というメッセージが出る。

A. すでにアカウント登録がされている可能性がありますので、ログインページの「[ベネアカウント登録済みの方](#)」に、ログインID・パスワードの入力をお試しください。

Q. セラ・サービスの宿泊補助を利用したい

セラ・サービス宿泊補助がご利用いただけます。

A. アカウント登録後、ログインすると右上に会員本人名が表示されます。その下に表示される会員ID番号・店頭番号が必要です。

ベネオリジナル・ベネ楽天・ANAダイナミックパッケージ新規・楽天ダイナミックパッケージ新規
 ⇒ [Web予約のみ。会員IDが必要です。](#)
 JTB・近畿日本ツーリスト(自社プランに限る)
 ⇒ [店舗予約のみ。会員IDと店頭番号が必要です。](#)

ベネフィット・ステーションに掲載されている上記以外のトラベルのご利用は、利用割引のみでセラ・サービスの補助はご利用いただけません。ご注意ください。



セラ・サービス

公益財団法人 世田谷区産業振興公社
 〒154-0004 東京都世田谷区太子堂 2-16-7
 世田谷産業プラザ 4階

窓口カウンター

平日 / 9:00~17:30 (土日・祝日休み)

お問い合わせ先

TEL 03-3411-6655 (9:00~17:30)

各種サービス申込先

FAX 03-3412-2340 (9:00~17:30)

Web [セラ サービス](#) (24時間対応)