

2023
August 8-9 September

No.202

あなたの暮らしにプラスワート。

せら

Setagaya Labor Service

ベネアカウント登録方法については裏表紙をご覧ください。

セラ・サービス
HPはこちらから

～会報誌『せら』8・9月号について～
お申し込みは、8月1日(火)からとなります。

公益財団法人 世田谷区産業振興公社

セラ・サービス

🔍 検索



特産品

【抽選】



Web



郵送・FAX・窓口

申込資格 会員本人

電話でのお申し込みはできません。

申込方法 ※ P.17・18 もご覧ください

【Webでのお申し込み】

- スマートフォンやパソコン、タブレットから24時間いつでもお申し込みいただけます。
- Web申込の場合は、郵送・FAX・公社窓口でのお申し込み金額より割引させていただきます。

【郵送・FAXでのお申し込み】

郵送の場合、P.16の会報誌『せら』申込書に必要事項をご記入のうえ、お送りください。受け付けは、締め切り日必着です。
FAXの受付時間は平日9:00～17:30です。送信後に必ず到着確認のお電話をお願いいたします。

料 金

関東近県までの送料を含んだ金額です。その他の地域に送付する場合は、差額送料をご負担いただけます。なお、料金はすべて税込み価格です。

注意事項 (必ずご一読ください)

- ご依頼主は会員本人・登録家族に限ります。
- 発送先や天候等によっては、配送に遅れが生じる場合があります。
- お届け先の電話番号を正確に記入してください。
- 抽選後、当選者には振込用紙をお送りいたしますので、期日までのお支払いをお願いいたします。締め切り日以降のキャンセルはできません。
- 「のし」はつけられません。
- 配送先変更、配達日指定等は、抽選公開日から2営業日まで承ります。
- お届け先の長期不在等により、発送業者まで品物が戻った場合は、ご依頼者様に再送料をご負担いただけます。

事業コード

236201

申込数 1会員2セットまで(50セット)

締切日 8月14日(月)
抽選公開日 8月17日(木)から

羽根木餃子

自家製の皮には北海道産地粉100%を使用、ジューシーな餡には手切りしたゴロゴロ肉がたっぷり！餃子専門店の羽根つき餃子をご家庭で再現できます。当店の逸品をぜひお楽しみください。

料 金 関東近県までの送料含む

品名	内容	会員料金	一般料金
羽根木餃子	5個入り(225g)×5パック	3,000円 3,200円	4,530円

業者 世田谷羽根木餃子

発送時期 8月下旬～9月上旬にかけて
冷凍便で順次配送予定

賞味期限 冷凍90日

その他 羽根つき餃子の焼き方を同封します。



イメージ



事業コード

236202

申込数 1会員3セットまで(100セット)

締切日 8月18日(金)
抽選公開日 8月23日(水)から

ふたこビール

ふたこビールの定番であるフタコエール(ペールエール)、フタコラガー、ハナミズキホワイト(ホワイトエール)、フタコIPAの4種類をセットにし、1、2番人気であるフタコエールとハナミズキホワイトを2本入りとしました。4種類の味や香りの違いを、この機会にぜひ飲み比べてお試してください。

料 金 関東近県までの送料含む

品名	内容	会員料金	一般料金
定番飲み比べ 4種6本セット	フタコエール 350ml×2本 フタコラガー 350ml×1本 ハナミズキホワイト 350ml×2本 フタコIPA 350ml×1本	3,300円 3,500円	5,498円

業者 株式会社ふたこ麦麦公社

発送時期 9月中旬から順次発送予定

賞味期限 製造年月日から4ヵ月



事業
コード

236203

申込数 1会員合計4箱まで(各200箱)

締切日 8月16日(水)
抽選公開日 8月21日(月)から

鹿児島県鹿屋市 中馬かまぼこ本舗 さつまあげ詰合せ

さつまあげの本場、鹿児島県から産地直送します。
姿かたちに色香を添えて、今も昔も変わらぬ味をご賞味ください。



料金 関東近県までの送料含む

区分・品名	内容	会員料金	一般料金
①生タイプ さつまあげ詰合せ(28枚)	じゃこ天・特上棒天・やさい天・ いわし天 4種×各7枚	2,400円 2,600円	3,800円
②真空タイプ さつまあげ詰合せ(30枚)	じゃこ天・ごぼう天・特上棒天・ いわし天・からいも天 5種×各6枚	2,600円 2,800円	4,100円

業者 有限会社中馬かまぼこ店

その他 北海道・沖縄は別途330円の
差額送料がかかります

発送時期 9月上旬から順次クール便で発送予定

賞味期限 生タイプは冷蔵保存で7日間。真空タイプは未開封冷蔵で約1ヵ月、開封後2日間です

事業
コード

236204

申込数 1会員合計4個まで(各200個)

締切日 8月18日(金)
抽選公開日 8月24日(木)から

中村家 黄金海宝漬・三陸海宝漬

「黄金海宝漬」は、あわび・うにの海宝漬、ほたて数の子わさび漬、黄金のうにが入った人気商品の詰合せです。「三陸海宝漬」は柔らかく煮たあわび、濃厚でとろけるような食感のいくら醤油漬を、香りと歯ごたえの良い、めかぶ醤油漬にトッピングしました。温かなご飯にかけて豪華な海鮮丼としてお召し上がりください。



①黄金海宝漬

②三陸海宝漬

料金 関東近県までの送料含む

区分・品名	内容	会員料金	一般料金
①黄金海宝漬	あわび海宝漬 100g うに海宝漬 100g ほたて数の子わさび漬 100g 黄金のうに 60g	3,800円 4,000円	6,600円
②三陸海宝漬	三陸海宝漬 350g	3,600円 3,800円	6,100円

業者 有限会社中村家

発送時期 9月中旬から
冷凍便で順次配送予定

賞味期限 冷凍90日

その他 沖縄・離島不可

事業
コード

236205

申込数 1会員合計3セットまで(①~③計350セット)

締切日 8月14日(月)
抽選公開日 8月18日(金)から

群馬県川場村 のむヨーグルトセット

川場村から、毎年恒例・人気商品のお届けです。濃厚でクリーミーな味わいの「のむヨーグルト」。
地元の素材とその持ち味を活かした逸品です。

料金 関東近県までの送料含む

区分・品名	内容	会員料金	一般料金
①のむヨーグルト 900mlセット	のむヨーグルト 900ml×4本	2,600円 2,800円	3,704円
②のむヨーグルト・ 地ビールセット	のむヨーグルト 900ml×2本 ヴァイツェン 330ml×3本	2,500円 2,700円	3,442円
③のむヨーグルト 150mlセット	のむヨーグルト 150ml×16本		3,556円



業者 株式会社

世田谷川場ふるさと公社

発送時期 9月上旬~下旬にかけて
クール便で順次配送予定

賞味期限 製造日から22日

※製造日から1週間以内に出荷いたします

チケット

【抽選】



Web



郵送・FAX・窓口

●月▲日(土) 11:00開演

↑公演日(曜日) ↑開演時間等

申込資格 会員本人

受取方法

チケットは、セラ・サービスの「窓口」または「郵送」でお受け取りいただけます。

※郵送の場合は、簡易書留料金(320円～)をご負担いただきます

※チケットの合計金額(一般料金)が50,000円を超える場合は、別途送料加算あり

注意事項(必ずご一読ください)

- ①キャンセルおよび変更は、申し込み締め切り日までにお申し出ください。締め切り日以降はお受けできませんので、購入間違いなどには十分ご注意ください。
- ②特別な記載のある場合(例:3歳以上有料)を除き、未就学児(6歳未満)は入場できません。
- ③座席位置の指定はできません。
- ④他のイベントと日時が重なっている場合があります。
- ⑤やむを得ない事情により出演者や曲目等が変更になる場合があります。
- ⑥車いすでのご来場は、事前に各主催者までお問い合わせください。
- ⑦抽選結果は、抽選公開日以降に Web 等でご確認ください。
- ⑧チケットの受け取りについては、入荷後用意ができ次第、当選者に順次、ご案内・発送します。
- ⑨チケットの発送は、公演によっては公演日間近になる場合があります。
- ⑩チケットの再発行はできません。
- ⑪チケット不正転売法の施行により、営利目的でのチケット転売は禁止されています(罰則あり)。

新型コロナウイルス感染症に伴う注意事項

- ⑫会場内ではマスクを着用し、咳エチケットにご協力ください。また、来場者間の接触はご遠慮ください。
- ⑬座席の左右に間隔を空けて配席し、公演を実施する可能性があります。
- ⑭公演により、座席の間隔を空けずに販売する場合があります。
- ⑮お客様同士の間隔を空けるため、当日座席の移動をお願いする場合があります。
- ⑯当日は検温のうえ、ご入場いただけます。発熱のある方はご来場をご遠慮ください。
- ⑰必ず主催者による最新情報をホームページなどでご確認のうえ、ご来場ください。
- ⑱海外からの招へい公演では、来日前後の新型コロナウイルスの感染状況により中止となる場合もありますので、ご了承のうえお申し込みください。
- ⑲主催者による公演中止やキャンセルの言及がない限り、申し込み後のキャンセルはできません。以上をご了承のうえ、お申し込みください。

事業
コード

236301

9月30日(土) 15:30開演

締切日 8月22日(火)

抽選公開日 8月25日(金)から

※上記注意事項を必ずお読みください

宝塚歌劇 花組公演

オペレッタ・ジャパネスク『鴛鴦歌合戦(おしどりうたがっせん)』

～原作 映画「鴛鴦歌合戦」©日活株式会社

監督/マキノ正博 脚本/江戸川浩二～

ネオ・ロマンチック・レビュー『GRAND MIRAGE!』



©宝塚歌劇団

主演 柚香光、星風まどか、ほか

場所 東京宝塚劇場 JRほか「有楽町駅」ほか

料金 S席 8,000円(一般 9,500円)

申込数 1会員2枚まで(30枚限定)

事業
コード

236302

9月16日(土) 12:30開演

締切日 8月15日(火)

抽選公開日 8月18日(金)から

※上記注意事項を必ずお読みください

劇団四季ミュージカル『アナと雪の女王』

凍った心をとかす真実の愛とは――

望まない魔法の力をもった姉と、その姉を慕う妹の冒険が始まる。

場所 NOMURA 野村証券ミュージカルシアター JR東日本四季劇場「春」
JRほか「浜松町駅」

料金 区分① S席(大人) 11,000円(一般 14,500円)

区分② S席(子ども) 6,000円(一般 9,000円)

※子どもは3歳以上小学校6年生以下

※公演当日3歳以上有料(膝上観劇不可)。

3歳未満の入場不可

申込数 1会員2枚まで(50枚限定)



©Disney 撮影:阿部章仁



事業
コード

236303

10月7日(土) 13:30開演

締切日 8月17日(木)
抽選公開日 8月22日(火)から

※ P.3 注意事項を必ずお読みください

ミュージカル『天翔ける風に』

野田秀樹がドストエフスキー原作を幕末の日本にトランスした『贖作・罪と罰』。苛烈なる宿命劇を謝珠栄が大胆にミュージカル化。熱い魂の遭遇が新たな世界をひらく！

- 演出・振付** 謝珠栄
- 脚色** 野田秀樹『贖作・罪と罰』より(原作 ドストエフスキー)
- 出演** 珠城りょう 屋良朝幸 / 駒田一 剣幸 ほか
- 場所** 東京芸術劇場 プレイハウス
JRほか「池袋駅」
- 料金** S席 **7,000円**(一般 9,500円)
- 申込数** 1会員2枚まで(10枚限定)



事業
コード

236304

区分① 9月30日(土) 17:30開演
区分② 10月1日(日) 12:30開演
区分③ 10月4日(水) 18:15開演

締切日 8月22日(火)
抽選公開日 8月25日(金)から

※ P.3 注意事項を必ずお読みください

ミュージカル『アナスタシア』

記憶を無くした少女が自分の過去を取り戻し、愛する家族と自分の心の帰る場所を見つける旅路を描く— 壮大なスケールと豪華キャストで贈る、愛と冒険のミュージカル！

- 出演** 葵わかな・木下晴香 / 海宝直人・相葉裕樹・内海啓貴 / 麻実れい ほか
※キャストスケジュールは公演ホームページをご確認ください。
 - 場所** 東急シアターオーブ
JRほか「渋谷駅」
 - 料金** S席 **11,000円**
(一般 14,000円)
 - 申込数** 1会員2枚まで
(各日10枚限定)
- ※4歳以上入場可(チケット必要)



事業
コード

236305

区分① 9月23日(土・祝) 13:00開演
区分② 9月23日(土・祝) 17:00開演

締切日 8月15日(火)
抽選公開日 8月18日(金)から

※ P.3 注意事項を必ずお読みください

ALL THAT ZZJA ALL THAT ZZKA

オール・ザット・ズージャ オール・ザット・ズカ

寺井尚子カルテット&宝塚歌劇OGが奏でる極上のJAZZエンタテインメント

- 出演** 真琴つばさ、姿月あさと、湖月わたる、風花舞、彩乃かなみ ほか
- 場所** 日本青年館ホール
東京メトロ銀座線「外苑前駅」ほか
- 料金** S席 **8,000円**(一般 11,500円)
- 申込数** 1会員2枚まで(各区分10枚限定)



事業
コード

236306

8月31日(木) 13:00開演

締切日 8月8日(火)

抽選公開日 8月11日(金・祝)から

※P.3注意事項を必ずお読みください

a new musical 『ヴァグラント』

ポルノグラフィティ 新藤晴一の新プロジェクト始動
ミュージカル制作(プロデュース・原案・作詞・作曲)に初挑戦!
完全オリジナルストーリー&全20曲以上書下ろし!!



出演 平間壮一 山口乃々華 ほか

場所 明治座 都営地下鉄新宿線「浜町駅」ほか

料金 S席 9,000円(一般 13,000円)

申込数 1会員2枚まで(10枚限定)

事業
コード

236307

区分① 9月12日(火)
19:00開演

区分② 9月16日(土)
13:00開演

締切日 8月15日(火)

抽選公開日 8月18日(金)から

※P.3注意事項を必ずお読みください

COCOON PRODUCTION 2023

『ガラパゴスパコス ~進化してんのかしてないのか~』

日常の1コマから市井の人たちが織りなすパラレルドラマ。
それは壮大なテーマへと向かっていく…。

作・演出 ノゾエ征爾

出演 竜星涼 藤井隆 青柳翔 瀬戸さおり 芋生悠
山田真歩 菅原永二 高橋恵子 ほか

場所 世田谷パブリックシアター
東急田園都市線・世田谷線「三軒茶屋駅」

料金 S席 8,500円(一般 10,500円)

申込数 1会員2枚まで(各日10枚限定)



事業
コード

236308

10月20日(金) 14:00開演

締切日 8月17日(木)

抽選公開日 8月22日(火)から

※P.3注意事項を必ずお読みください

2023年劇団☆新感線43周年興行・秋公演 いのうえ歌舞伎「天號星」

劇団☆新感線がこの秋送る最新作は、元禄の世を舞台にした“いのうえ歌舞伎”最新作!

出演 古田新太 早乙女太一 早乙女友貴 久保史緒里 高田聖子
栗根まこと 山本千尋 池田成志

場所 THEATER MILANO-Za 西武新宿線「西武新宿駅」ほか

料金 S席 11,000円(一般 14,000円)

申込数 1会員2枚まで(10枚限定)



事業コード **236309** 10月14日(土) 18:00開演

締切日 8月24日(木)
抽選公開日 8月29日(火)から

※P.3注意事項を必ずお読みください

My Boy Jack

息子は必ず帰ってくる。
家族はそう信じていた。

- 出演** 眞島秀和、倉科カナ、前田旺志郎、夏子、佐川和正、土屋佑亮、小林大介
- 場所** 紀伊國屋サザンシアター TAKASHIMAYA
JRほか「新宿駅」
- 料金** S席 **7,000円**(一般 9,800円)
- 申込数** 1会員2枚まで(10枚限定)



事業コード **236310** 9月23日(土・祝) 13:00開演

締切日 8月15日(火)
抽選公開日 8月18日(金)から

※P.3注意事項を必ずお読みください

PARCO PRODUCE 2023 橋からの眺め A View from the Bridge

今注目の鬼才英国演出家J.H.ギビンズ初来日!!
橋の下で身を寄せ合う人々を生々しく描いたアーサー・ミラーの傑作戯曲を、伊藤英明主演で現代の物語として再生!

- 作** アーサー・ミラー **翻訳** 広田敦郎
- 演出** ジョー・ヒル=ギビンズ
- 出演** 伊藤英明 坂井真紀 福地桃子 松島庄汰 和田正人 高橋克実
- 場所** 東京芸術劇場 プレイハウス JRほか「池袋駅」
- 料金** S席 **7,500円**(一般 11,000円)
- 申込数** 1会員2枚まで(10枚限定)

※詳しい作品情報や出演者コメントは公式HPでご確認ください!
※公式HP: <https://stage.parco.jp/program/aviewfromthebridge>

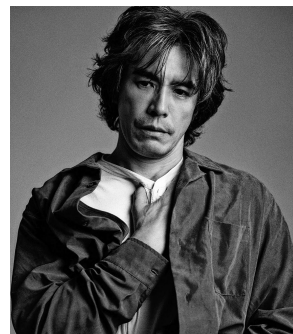

事業コード **236311** 10月8日(日) 16:00開演

締切日 8月24日(木)
抽選公開日 8月29日(火)から

※P.3注意事項を必ずお読みください

中村勘九郎 中村七之助 錦秋特別公演2023

- 出演** 中村勘九郎 中村七之助 ほか
- 場所** 文京シビックホール 大ホール
JR東京メトロ「後樂園駅」ほか
- 料金** S席 **6,500円**(一般 8,800円)
- 申込数** 1会員2枚まで(10枚限定)

※ご来場前には公演HPより最新情報のご確認をお願い致します。



事業
コード

236312

区分
①

9月16日(土)
15:00開演

区分
②

9月18日(月・祝)
14:00開演

締切日 8月15日(火)
抽選公開日 8月18日(金)から

※P.3注意事項を必ずお読みください

富士山河口湖 ピアノフェスティバル2023

場所 河口湖ステラシアター
 富士急行「河口湖駅」よりシャトルバス約10分

料金 各日全席指定 **6,000円**(一般 7,700円)

申込数 各日1会員2枚まで(各日10枚限定)

〈注意事項(2公演共通)〉

※3歳以下のお子様の入場はご遠慮願います。尚、観覧可能な母子室はございませんので、予めご了承ください。

※野外コンサートのため、気温等著しく変化する場合がございますので、予め厚手の衣類等をご用意ください。

※降雨時は一部ホール隣接駐車場の利用ができない場合がございます。隣接駐車場が利用できない場合は近郊駐車場にご駐車いただき、シャトルバスにて順次ホールにご案内いたします。この影響により雨天時は開演・終演時間がそれぞれ30分程度遅れることが予想されますので予めご了承ください。

※公演時間は各2時間30分(うち20分休憩時間)

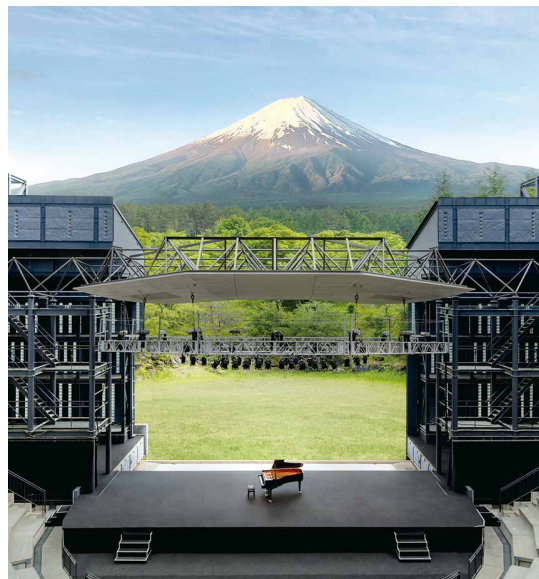

区分① 辻井伸行

ファジル・サイ レ・フレール ザ・ピアニストGALA

圧巻の連続！感動の連続！

この場所、この時間でしか体験できない
天才ピアニストたちの渾身のステージ！

出演

辻井伸行(ピアノ)
 ファジル・サイ(ピアノ)
 レ・フレール(ピアノ)



Photos: Yuji Hori (Nobuyuki Tsujii), Marco Borggreve (Fazil Say), Tatsuya Tabii (Les Frères)

曲目

1st stage レ・フレール《ベスト・オブ・レ・フレール》

Boogie Back to YOKOSUKA, On y va!

映画「パイレーツ・オブ・カリビアン」～「彼こそが海賊」、Victoryほか

2nd stage 辻井伸行《リスト！リスト！！リスト!!!》

巡礼の年第2年への追加「ヴェネツィアとナポリ」、コンソレーション第2番、メフィスト・ワルツ第1番

3rd stage ファジル・サイ《サイ・プレイズ・サイ》

ニューライフ・ソナタ、3つのバラード、パガニーニ・ジャズ・ファンタジー、トルコ行進曲“ジャズ”

区分② 辻井伸行 清水和音

ラフマニノフ生誕150周年記念 ラフマニノフGALA

興奮！感動！涙！ロマン溢れるラフマニノフの人気協奏曲を最高のソリストの連続演奏で体験！

出演

辻井伸行(ピアノ○) 清水和音(ピアノ△)
 ロッセン・ゲルゴフ指揮東京フィルハーモニー交響楽団

曲目

ラフマニノフ(E. ワイルド編)：

6つの歌～第4曲「美しいひとよ、私のために歌わないで」、
ヴォカリーズ(△)

ラフマニノフ：ピアノ協奏曲第2番(△)

ラフマニノフ：鐘(○)

ラフマニノフ：ピアノ協奏曲第3番(○)



Photos: Yuji Hori (Nobuyuki Tsujii), ManaMiki (Kazune Shimizu)

事業
コード

236313

10月7日(土) 13:00開演

締切日 8月24日(木)
抽選公開日 8月29日(火)から

※P.3注意事項を必ずお読みください

ボストン・ポップス on the Tour 2023 ジョン・ウィリアムズ トリビュート日本公演

角野隼斗がゲストとして登場!

今年、アメリカで初披露となる新プログラムが、日本初上陸

- 出演** 指揮:キース・ロックハート
- 演奏** ボストン・ポップス・エスプラネード・オーケストラ
- 場所** 東京国際フォーラム ホールA
JRほか「有楽町駅」
- 料金** S席 **9,000円**(一般 12,500円)
- 申込数** 1会員2枚まで(10枚限定)

※ジョン・ウィリアムズ氏の出演はございません。
※開演後は、各演奏が終わるまで客席へご入場できません。
※ご来場前に最新情報を公演HPにてご確認ください。



©ogata_photo



事業
コード

236314

区分① 9月1日(金)
19:30開演

区分② 9月2日(土)
13:00開演

締切日 8月8日(火)
抽選公開日 8月11日(金・祝)から

※P.3注意事項を必ずお読みください

Bunkamuraオーチャードホール×浜離宮朝日ホール 共同企画 ORCHARD PRODUCE 2023 宮田大&横溝耕一が贈る室内楽フェスティバル AGIO

日本を代表するチェリストとして国際的に活動する宮田大とNHK交響楽団ヴァイオリン奏者であるとともに室内楽のフィールドでも活躍する横溝耕一がお届けする「室内楽フェスティバルAGIO」。オープニングコンサートでは木嶋真優など名手3名による極上の弦楽トリオ作品を、チェロカルテット公演では宮田大ら、いずれあらゆるチェロ奏者4名がポピュラーな名作をお届けします。

- 場所** 浜離宮朝日ホール JR都営地下鉄大江戸線「築地市場駅」
- 申込数** 1会員2枚まで(各日6枚限定)

※公演内容が変更になる場合があります。
※その他注意事項につきましては公演HPをご確認ください。

区分① オープニングコンサート 《トリオの調べ》

- 出演** ヴァイオリン:木嶋真優、
ヴィオラ:横溝耕一、チェロ:宮田大
- 曲目** モーツァルト:ディヴェルティメント
ホ変長調 K.563 ほか
- 料金** 全席指定 **5,000円**
(一般 7,000円)
※ドリンク券付

※19:00~ プレトークあり

区分② 魅惑の チェロカルテット

- 出演** チェロ:宮田大、
チェロ:辻本玲、
チェロ:伊藤悠貴、
チェロ:佐山裕樹
- 曲目** ピアソラ:リベルタンゴ、他
- 料金** 全席指定 **4,000円**
(一般 5,500円)
※ドリンク券付



事業コード **236315** 10月20日(金) 18:30開演

締切日 8月24日(木)
抽選公開日 8月29日(火)から

※ P.3注意事項を必ずお読みください

「能の魅力を知る 創造する空間—隅田川—」

「能の魅力を知る」シリーズ、今回のテーマは「創造する空間」。
能楽における作り物(舞台で使用する道具、装置)に焦点を当てます。

演目・出演者 解説 小田幸子
能「隅田川」 友枝雄人

場所 セルリアンタワー 能楽堂 JRほか「渋谷駅」

料金 区分① S席(正面) **5,000円**(一般 7,500円)
区分② A席(脇正面) **4,000円**(一般 6,500円)

申込数 1会員2枚まで(各区分6枚限定)



能「隅田川」撮影：辻井清一郎

事業コード **236316** 9月27日(水) 19:00開演

締切日 8月22日(火)
抽選公開日 8月25日(金)から

※ P.3注意事項を必ずお読みください

イ・ムジチ合奏団 日本公演 2023

イ・ムジチ合奏団4年ぶりに来日。
東京公演開催決定!

出演 イ・ムジチ合奏団

曲目 ヴェルディ：「聖歌四編」から「アヴェ・マリア」
ヴェルディ：オペラ《シチリア島の夕べの祈り》から バレエ音楽「四季」
ヴィヴァルディ：ヴァイオリン協奏曲集「四季」

場所 サントリーホール
JR東京メトロ南北線「六本木一丁目駅」(3番出口) ほか

料金 全席指定 **7,000円**(一般 10,000円)

申込数 1会員2枚まで(10枚限定)



イ・ムジチ合奏団：©Gulcan Acar

事業コード **236317** 区分① 10月14日(土) 18:30開演 区分② 10月15日(日) 13:00開演

締切日 8月24日(木)
抽選公開日 8月29日(火)から

※ P.3注意事項を必ずお読みください

Daiwa House PRESENTS 熊川哲也 K-BALLET TOKYO 創立25周年記念 熊川版 新制作『眠れる森の美女』

K-バレエ25周年に満を持して贈る!
熊川版 新制作『眠れる森の美女』10月、世界初演!

出演 14日 岩井優花 栗山廉 小林美奈 戸田梨紗子 ほか
15日 成田紗弥 堀内将平 浅川紫織 小林美奈 ほか

場所 Bunkamura オーチャードホール JRほか「渋谷駅」

料金 S席 **12,000円**(一般 17,000円)

申込数 1会員2枚まで(各日10枚限定)

※4歳以下入場不可
※熊川哲也の出演はございません

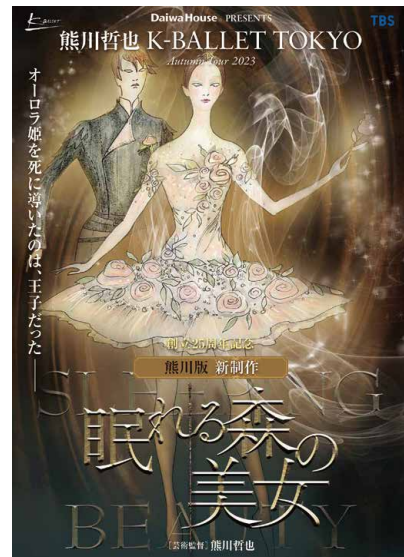

事業
コード

236401

7月12日(水)～10月2日(月) ※休館日：毎週火曜日

締切日 8月10日(木)
抽選公開日 8月15日(火)から

※P.3注意事項を必ずお読みください

テート美術館展 光

—ターナー、印象派から現代へ—

英国が誇るコレクションより「光」でたどる美術史

場所 国立新美術館 企画展示室 2E
東京メトロ千代田線「乃木坂駅」ほか

開館時間 10:00～18:00
※毎週金・土曜日は20:00まで
※入場は閉館の30分前まで

料金 一般 **1,500円** (当日券一般 2,200円)
※中学生以下(学生証または年齢のわかるものが必要)は
入場無料
※障害者手帳をご持参の方(付添の方1名含む)は入場無料

申込数 1会員合計6枚まで(200枚限定)

※展覧会ホームページ<https://tate2023.exhn.jp>
※最新情報は展覧会ホームページでご確認ください



展覧会ホームページ



ジョン・ブレット《ドーセットシャーの崖から見るイギリス海峡》1871年
Photo: Tate



ジョセフ・マロード・ウィリアム・ターナー
《湖に沈む夕日》1840年頃
Photo: Tate

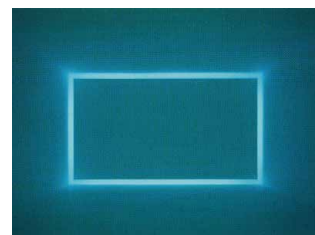

ジェームズ・タレル
《レイマー、ブルー》1969年
© 2023 James Turrell.
Photograph by Florian Holzherr.

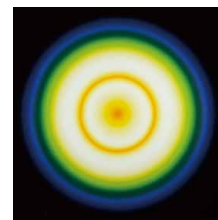

ピーター・セッジリー
《カラーサイクルⅢ》1970年
Photo: Tate.
© Peter Sedgley,
courtesy of The Redfern Gallery,
London

事業
コード

236601

申込数 1会員合計4枚まで(100枚限定)

締切日 8月14日(月)
抽選公開日 8月18日(金)から

※P.3注意事項を必ずお読みください

ル・ジャルダン 食事券

場所 世田谷区砧公園1-2 ☎03(3415)6415
東急田園都市線「用賀駅」徒歩17分
[用21] [用22] 東急バス「美術館」徒歩3分
[園01] 東急バス「美術館入口」徒歩5分
[渋24] 東急バス/小田急バス「砧町」徒歩10分

営業時間 ランチ 11:00～14:00
ディナー 17:00～22:00(ラストオーダー 20:00)

有効期間 9月1日(金)～11月30日(木)
※定休日：月曜日

料金 区分① ランチ **2,500円** (一般 3,700円)
区分② ディナー **7,000円** (一般 8,800円)
※消費税・サービス料込み

料理 ①オードブル/スープ/魚または肉料理/プチサラダ/パン/
デザート/コーヒーまたは紅茶
②アミューズ/オードブル/スープ/魚料理/肉料理/パン/
デザート/コーヒーまたは紅茶

※ディナーは完全予約制(1名での利用は不可)です。ご利用日3日前までのご予約が必要です

※チケットの受取時期は8月下旬の予定です



イメージ



事業
コード

236501

申込数 1会員4枚まで(各日20枚限定)

締切日 8月8日(火)
抽選公開日 8月11日(金・祝)から

※P.3注意事項を必ずお読みください

東京ドーム 巨人公式戦チケット

東京ドームグループ利用券1,000円付き

- 対戦カード**
- 区分① 9月8日(金) VS 中日
 - 区分② 9月9日(土) VS 中日
 - 区分③ 9月10日(日) VS 中日
 - 区分④ 9月17日(日) VS ヤクルト
 - 区分⑤ 9月18日(月・祝) VS ヤクルト
 - 区分⑥ 9月23日(土・祝) VS 広島

※開始時間は東京ドームシティウェブサイトでご確認ください

場所 東京ドーム

🚗 JRほか「水道橋駅」、東京メトロ「後楽園駅」、都営地下鉄「春日駅」

料金 指定席A **5,000円**(各日一般 6,800円)

※小学生以上有料。指定席販売のため、座席を確保する場合は、小学生未満でも入場券が必要

※社会情勢により、試合時間の変更や販売を中止する場合あり

※1塁側・3塁側指定不可

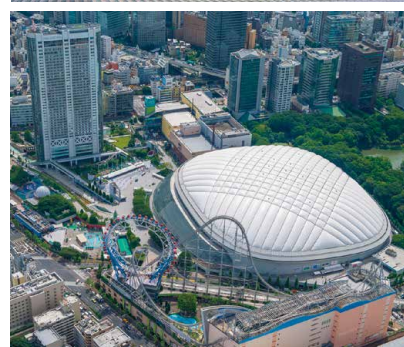

事業
コード

236602

申込数 1会員4枚まで(合計600枚限定)

締切日 8月21日(月)
抽選公開日 8月24日(木)から

※P.3注意事項を必ずお読みください

東京ドームホテル レストラン

共通ランチ券

東京ドームホテル直営のレストランで利用できるランチ券

温かいサービスと和やかな雰囲気の中で、ご家族やご友人と、各店自慢のお料理をお楽しみいただけます。

場所 文京区後楽1-3-61

🚗 JRほか「水道橋駅」、東京メトロ「後楽園駅」、都営地下鉄「春日駅」



有効期限 2024年2月29日(木)

料金 1枚 **3,000円**(一般 4,800円相当) ※消費税・サービス料込み

※事前に利用日をご予約のうえ、ご利用ください ※締切日後のキャンセルはお受けできません

※チケットの受取時期は、9月上旬の予定です ※郵送でのお受け取りは、別途簡易書留料金(320円)がかかります

内容

レストラン	メニュー
スーパーダイニング「リラッサ」 東京ドームホテル 3階 11:30~15:00 90分制(ラストイン14:30) ☎03(5805)2237	洋・中・和/ スイーツbuffet/ ソフトドリンクバー付き 
スカイラウンジ&ダイニング「アーティスト カフェ」 東京ドームホテル 43階 11:30~15:00(ラストオーダー14:00) 120分制 ☎03(5805)2237	パノラマランチコース 本日のアンティパストミスト/ 本日のパスタ/ 選べるメインディッシュ/ ドルチェ 
中国料理「後楽園飯店」 後楽園ホールビル 2階 11:30~14:00(ラストオーダー14:00) ☎03(3817)6134	セットメニュー 前菜/料理3品/ 点心/ご飯/スープ/ デザート/コーヒー 

事業
コード

236603

申込数 1会員4セットまで(合計200セット)

締切日 8月31日(木)
抽選公開日 9月7日(木)から

※P.3注意事項を必ずお読みください

横濱中華街 旅グルメきっぷ

東急線・横浜高速鉄道みなとみらい線が1日乗り降り自由！
異国情緒あふれる港町や近代的なみなとみらいエリアに加え、
自由が丘や二子玉川など東急線沿線で人気のスポットを満喫！
さらに、横浜中華街のお店などにご利用できるお食事券付きの
おトクなきっぷです。

有効期間 10月1日(日)～2024年9月30日(月)

料金 区分① おとな **2,300円**(一般 3,300円)
区分② こども **1,200円**(一般 2,200円)

※「横濱中華街 旅グルメきっぷ」の
受取時期は、9月下旬の予定です



イメージ



事業
コード

236705

申込数 1会員合計10枚まで(各100枚)

締切日 8月21日(月)
抽選公開日 8月24日(木)から

※P.3注意事項を必ずお読みください

総合運動場温水プール／千歳温水プール 回数券

有効期限 なし

区分・料金

施設 所在地 電話番号	総合運動場温水プール 世田谷区大蔵4-6-1 ☎03(3417)0017		千歳温水プール 世田谷区船橋7-9-1 ☎03(3789)3911	
	プール プール、トレーニングルーム、 健康運動室(60歳以上の方がご利用いただけます)			
区分	①	②	③	④
券種	1,100円券	3,300円券	1,650円券	4,400円券
料金 (一般)	800円 (1,000円)	2,400円 (3,000円)	1,200円 (1,500円)	3,200円 (4,000円)

※購入後の返金はできません
※各施設でICカードに移行できます
※各施設の休館日は利用できません。利用
できない期間は、ホームページ等でご確認
ください
※回数券の受取時期は、9月上旬の予定です



総合運動場温水プール



千歳温水プール

申込方法は、P.17・18をご覧ください。

- 状況の変化等により営業時間および営業内容が一部変更になる場合がございます。ご利用の際は施設HPをご確認ください。
- 岩盤浴をご利用の場合は、別途入浴券が必要です。 ●チケットは中学生以上が対象。
- 平日入浴券は、月～金曜日(祝日を除く)のご利用となります。店舗が定める繁忙期間の平日はご利用できません。
- 有効期限は2024年9月30日(有効期限延長の対応はございませんので、予めご了承の上、お申し込みください)。
- チケットの受取時期は、9月中旬の予定です。
- チケットを郵送受取の場合は、別途送料(320円)がかかります。
- チケットの合計金額(一般料金)が50,000円を超える場合は、別途送料加算あり

事業
コード

236701

申込数 1会員合計30枚まで(合計1,500枚限定)

締切日 8月17日(木)
抽選公開日 8月22日(火)から

※P.3注意事項を必ずお読みください

綱島源泉 湯けむりの庄 利用券

神奈川県最大級の日帰り温浴施設。上質な空間とワンランク上のおもてなしでお客様をお迎えします。

場所 横浜市港北区樽町3-7-61 ☎045(545)4126
東急東横線「綱島駅」無料シャトル5分

料金 区分① 平日入浴券 **800円**(一般 1,430円)
区分② 全日入浴券 **900円**(一般 1,540円)
区分③ 岩盤浴券 **500円**(一般 990円)

※料金にはフェイスタオル、バスタオル、館内着のレンタル料を含みます



事業
コード

236702

申込数 1会員合計20枚まで(合計1,500枚限定)

締切日 8月17日(木)
抽選公開日 8月22日(火)から

※P.3注意事項を必ずお読みください

天然温泉 仙川 湯けむりの里 利用券

12種類のお風呂や岩盤浴、メニュー豊富な食事処など、充実したサービスを誇る温浴施設。

場所 調布市若葉町2-11-2 ☎03(3309)4126
京王線「仙川駅」徒歩5分

料金 区分① 全日入浴券 **600円**(一般 950円)
区分② 岩盤浴券 **500円**(一般 700円)

※タオル、バスタオル等をご持参ください(有料レンタルあり)



事業
コード

236703

申込数 1会員合計20枚まで(合計1,500枚限定)

締切日 8月17日(木)
抽選公開日 8月22日(火)から

※P.3注意事項を必ずお読みください

天然温泉 すずき野 湯けむりの里 利用券

バラエティ豊かなお風呂と広々空間のサウナでリラックス。ご家族全員でお楽しみいただけます。

場所 横浜市青葉区すすき野3-2-7 ☎045(905)2641
東急田園都市線「あざみ野駅」無料シャトル10分

料金 区分① 全日入浴券 **500円**(一般 920円)
区分② 岩盤浴券 **300円**(一般 500円)

※タオル、バスタオル等をご持参ください(有料レンタルあり)



事業
コード

236704

申込数 1会員合計30枚まで(合計1,500枚限定)

締切日 8月17日(木)
抽選公開日 8月22日(火)から

※P.3注意事項を必ずお読みください

宮前平源泉 湯けむりの庄 利用券

まるで高級旅館のような佇まいの温浴施設。一日を贅沢に過ごせる癒しの空間です。

場所 川崎市宮前区宮前平2-13-3 ☎044(860)2641
東急田園都市線「宮前平駅」徒歩4分

料金 区分① 平日入浴券 **800円**(一般 1,430円)
区分② 全日入浴券 **900円**(一般 1,540円)
区分③ 岩盤浴券 **500円**(一般 820円)

※料金にはフェイスタオル、バスタオル、館内着のレンタル料を含みます



チケットを郵送受取の場合は、別途送料(320円～)がかかります。

事業コード **236801**

申込数 1会員2枚まで(400枚限定)

締切日 8月27日(日)
抽選公開日 9月1日(金)から

※P.3注意事項を必ずお読みください

モスカード5,000円分

全国のモスバーガー・マザーリーフのお店(一部店舗を除く)で使える
チャージ式プリペイドカードです。(https://www.mos.jp/service/mosca/)



有効期限 約3年間。お手元に届きましたら、有効期限を必ずご確認ください(https://www.vcsys.com/s/mos/p/)。
最後のご利用日、ご入金日から3年間ご利用がない場合、残高の有無にかかわらず無効となります。

料金 1枚 窓口受取 **4,500円** 2枚 窓口受取 **9,000円**
郵送受取(簡易書留) **4,820円** 郵送受取(簡易書留) **9,320円**

納品時期 9月中旬

※納品時期が異なるため、下記サーティワンアイスクリーム500円
ギフト券10枚セットとの同梱での郵送受取はお受けいたしません。
ご了承のうえお申し込みください。

※ご利用可能店舗はモスバーガー公式サイト(https://www.mos.jp/shop/)よりご確認ください



※デザインは変更になる可能性があります

事業コード **236802**

8月4日(金)より申込開始。
先着順100セット限定 100セットに達した時点で締切

※P.3注意事項を必ずお読みください

サーティワン アイスクリーム 500円ギフト券10枚セット (定価5,000円)



申込数 1会員2セットまで(100セット限定)
料金 1セット 窓口受取 **4,400円**
郵送受取(簡易書留) **4,720円**
2セット 窓口受取 **8,800円**
郵送受取(簡易書留) **9,120円**



納品時期 8月中旬

※ご利用可能店舗は、https://store.31ice.co.jp/31ice/ をご参照ください。

ただし、https://www.31ice.co.jp/contents/giftcard/pdf/giftcard_nonuse.pdfの店舗ではご利用できませんのでご注意ください。

※納品時期が異なるため、上記モスカードとの同梱での郵送受取のご要望はお受けいたしません。ご了承のうえお申し込みください。

外壁塗装 屋根塗装・防水工事 工事見積額(税抜) **15% off**

ペンタくんにおまかせください!! より更に



外壁・屋根の傷みチェックと
早めのメンテナンスをおすすめします!!



割引期間 **9** 令和5年
9月 末
のご契約分

点検見積無料

▶20万棟以上の施工実績だから
まかせて安心!!
▶アフターメンテナンスもパッチリ!!

お客様から寄せられた声。
ペンタくんの
「たからもの」
Webページからご覧いただけます▶

お問い合わせの際は
“セラ・サービスの会員”
とお伝えください。

通話料無料 **0120-616-132** 株式会社ペンタくん市場開発部
〒206-0014 東京都摩多市芝田1251サークビル2階
受付時間▶9:00~18:00(月~土)
施工エリア▶東京都 神奈川県 千葉県 埼玉県
建設業許可 国土交通大臣許可(般・特-4) 第24816号 一級建築士事務所 東京都知事登録 第52952号

スマホはこちら



Webページでもキャンペーン紹介中!! [URL] https://www.pentakun.co.jp/campaign/setagaya/ Webフォーム 24時間受付OK!!

※受付時に必ず会員とお申し出ください。後日お申し出頂いた場合は割引サービスの適用ができませんので、ご注意ください。この割引サービスは、他の割引サービスとあわせてご利用できませんので、ご了承ください。(2023.8)

●会社または個人の退会届提出について

退会される事業所様、および退会される会員のいる事業所様は、退会される月の末日までに退会届をご提出いただきますようお願いいたします。

例えば、8月に退会される会員がいらっしゃる事業所様は、8月31日(木)まで、9月に退会される会員がいらっしゃる事業所様は10月2日(月)までに、退会届のご提出をお願いいたします。

事業所様の退会の場合は、6月・9月・12月・3月の末日までに退会届をご提出ください。

1名で加入の事業所・個人会員の場合、会費1年分を頂戴しているため、退会届は2024年3月31日(日)までにご提出ください。

●申込後の返信メールが届かない場合について

Gメール等からのお申し込みで、受付完了メールが届かないというご連絡を数多くいただいておりますが、申込後に利用履歴をご確認いただき、発券番号や事業名が記録されていれば受付は完了しています。ご不明な場合はご連絡ください。

●リラックス回数券について

リラックス回数券は、今年度も引き続き、セラ・サービスにお申し込みいただく事業です。ただし、窓口でのお支払いはできませんので、窓口受取をご希望の方は下記の手順になります。

- ① Webまたは窓口でお申し込みください
- ② Webからお申し込みの方には振込用紙をお送りします／窓口でお申し込みの方にはその場で振込用紙をお渡しします
- ③ お近くのコンビニエンスストアでお支払いのうえ、払込領収書をセラ・サービス窓口へお持ちいただき、リラックス回数券をお受け取りください。

昭和信金 社会保険労務士による年金無料相談(予約制)

この相談会はセラ・サービス会員事業所である昭和信用金庫が実施するもので、同信用金庫のご協力によりセラ・サービスの会員(家族を含む)もご利用いただけます。

年金相談を希望される方は、『セラ・サービス』の会員である旨お申し出のうえ、各店舗でご予約ください。

相談日時	相談会場(昭和信用金庫/所在地)	予約先電話番号/受付時間
9月7日(木)13:00~15:00	新宿支店(新宿区西新宿1-3-7)	☎03(3342)3821/9:00~17:00
9月12日(火)10:00~15:00	烏山支店(世田谷区南烏山4-12-7)	☎03(3300)1361/9:00~17:00
9月14日(木)10:00~15:00	三鷹支店(三鷹市上連雀8-4-8)	☎0422(47)3131/9:00~17:00
10月17日(火)10:00~15:00	本店(世田谷区北沢1-38-14)	☎03(3422)6181/9:00~17:00
10月21日(土)10:00~15:00	下高井戸支店(世田谷区松原3-30-8)	☎03(3321)4155/9:00~17:00

《お問い合わせ先》 昭和信用金庫 営業支援部 ☎0120-872-315(平日9:00~17:00)

年金のお受取りは“しょうわ”で!



年金のお受取りを“しょうわ”にご指定いただいた方、および当金庫ですでに公的年金をお受取りいただいているお客さま(お誕生日至近の当金庫での受給が確認できた方が対象)に、「**お得でうれしい特典**」をご提供させていただいております。

(令和5年4月3日現在)

特典 **1** 特別な金利で、お客さまの大切な資産をお預かりいたします。

わわくシニア定期

シニア定期だけの金利

10万円以上100万円まで

100万円超600万円まで

1年もの
適用金利

年 **0.2%**
(税引後0.159%)

1年もの
適用金利

年 **0.1%**
(税引後0.079%)

お預入金額 お一人様10万円~600万円まで(1万円単位) お預入期間 1年(自動継続式)

※満期時に引き続き当金庫で年金をお受取りのお客さまは、上記特別金利での自動継続となります。満期時に年金受取口座を他金融機関に変更されているお客さまは、定期預金利率(店頭表示)での自動継続となります。
※中途解約の場合は当金庫所定の利率にて計算いたします。
※2037年12月31日までの間にお受取りになるお利息には「復興特別所得税」が課税されますので、20.315%(国税15.315%、地方税5%)の税金がかかります。
※店頭商品概要説明書をご用意しております。詳しくは窓口または渉外係までおたずねください。

特典 **2** お誕生日プレゼント

お誕生日に
毎年
プレゼント!



申込先
FAX: 03(3412)2340

会報誌「せら」申込書

※1つの申込みにつき、
申込書1枚ご記入ください

会員番号	—	会員氏名	
------	---	------	--

【特産品】

特産品名		申込総数	
依頼主氏名	※依頼主は会員または登録家族に限ります	依頼主電話	()
依頼主住所	〒 — ※自宅または登録の事業所に限ります		

※ご自宅へ送る場合は〈自宅〉とご記入ください

お届け先①	住所	〒 — TEL ()			
	氏名		区分	数量	
お届け先②	住所	〒 — TEL ()			
	氏名		区分	数量	
お届け先③	住所	〒 — TEL ()			
	氏名		区分	数量	

【チケット類】 ※令和5年4月より窓口での受取り方法が変わりました。

イベント名			
受取方法	窓口・郵送(自宅・事業所)	連絡先電話	()

区分	区分内容	申込数

受付日	発券番号	担当者
/		

※この申込書は、コピーしてご利用ください。

《この用紙に記入された個人情報は、当社の個人情報保護方針に基づき適正な取り扱いをいたします》

せたしん ローンのご案内

5分程度の操作でお申込みいただけます！



*住宅ローン以外

スマホから、ローンの簡単申込

カーライフプラン

【お使いみち】自動車等の購入、各種諸費用など



スマホから仮審査申込みできます！

住宅ローン

【お使いみち】住宅の新築・増改築・購入資金など



HPで詳しい情報が見れます！

パーソナルクイックローン

【お使いみち】自由(事業性資金も含みます)



スマホから仮審査申込みできます！

(保証会社:クレディセゾン)

フリーローン(多目的)

【お使いみち】自由(事業性資金・おまとめ資金も可)



スマホから仮審査申込みできます！

(保証会社:(一社)しんきん保証基金)

カードローン しんきんきゃつする

【お使いみち】自由(事業性資金を除きます)



スマホから仮審査申込みできます！

(保証会社:信金ギャランティ)

フリーローン クイックノック

【お使いみち】自由(事業性資金を除きます)



スマホから仮審査申込みできます！

(保証会社:オリックス・クレジット)

店頭でのお申込みはこちらから

各種ローンのご相談を承ります。
ご希望のご計画をシミュレーションいたします。

〈ローンプラザ用賀〉

☎ 0120-71-2703

世田谷区用賀2-39-17(世田谷信用金庫 用賀支店内) 【平日】午前9時～午後5時まで

【ご利用いただける方】 ~各商品共通~

- 年齢が満20歳以上で、安定継続した収入のある方
- 当金庫の営業地区内に居住あるいは勤務されている方
- 保証会社の保証が得られる方

※当金庫の口座をお持ちでないお客様は、仮審査完了後に当金庫の口座開設が必要となりますので、あらかじめご了承ください。
 ※審査結果によってはご希望に添えない場合もございますのでご了承ください。
 ※詳しくは、担当又は窓口までおたずねください。



ふれあいを大切に

世田谷信用金庫

登録金融機関 関東財務局長(登金)第164号

<https://www.shinkin.co.jp/setagaya/>

本誌「せら」掲載事業のお申し込みは、Web(P.18参照)または郵送(送付先は裏表紙参照)・FAX(03-3412-2340)で。

郵送・FAXでの申込方法

イベントのお申し込み

※電話でのお申し込みは終了しました

P.16の会報誌「せら」申込書に必要事項をご記入のうえお送りください。(せら・サービスHPからダウンロードもできます)

※締め切り日必着

※1つのお申し込みにつき、申込書が1枚必要です

※FAXの場合、平日9:00~17:30の間で、送信後到着確認のお電話をお願いいたします(☎03-3411-6655)

抽選結果の確認／チケットの受け取り／代金支払い方法について

抽選結果の確認

抽選公開日以降、以下の方法で確認ができます。



Web…ログイン後、「**利用履歴**」をクリック。



郵送・FAX・窓口でのお申し込みの場合…
せら・サービスまでお問い合わせください。

チケットの受け取り／代金支払い方法

抽選公開日には入荷しておりませんので、ご注意ください。

窓口受け取りの方

振込用紙を送付いたしますので、受取期間内に各自コンビニエンスでお支払いのうえ、払込領収書をせら・サービス窓口へお持ちください。

郵送受け取りの方

チケットのご用意ができ次第、振込用紙とともに簡易書留にて郵送いたします。振込期限までにコンビニ等で代金をお支払いください。

セラ・サービスWEB会員登録・申込方法

WEB会員登録方法

受付時間 24時間(土日・祝日も受け付けます)

- 1 トップページ右上の **WEB会員ログイン** を押す
- 2 表示された画面で「**ログインID**(会員番号9桁)」と「**パスワード**」を入力→ **ログイン** を押す
ログインID入力例 ※ハイフン(-)は入力しません
12345-0001 ⇒ 123450001
- 3 利用要綱をご確認いただき、同意のうえ次にお進みください。
- 4 表示された画面で「**メールアドレス**」を入力→確認用にもう一度入力(パスワードの変更もこの画面から行えます)→ **次へ** を押す
- 5 登録完了

※ご不明な点は、お気軽にお問い合わせください。なお、パスワードがご不明な場合は、eメールかお電話でセラ・サービスまでお問い合わせください。 selasv@setagaya-icl.or.jp
※返信メールが届かない場合、迷惑メールフォルダに入っていないかなど、ご自分のパソコンの設定をご確認ください。



セラ サービス

Web申込方法

- 1 WEB会員サイトへログイン (ID・パスワード入力)
- 2 「**セラ掲載事業はコチラ**」を押す
- 3 事業一覧からご希望の事業を選択 → **申込** ボタンを押す
- 4 **チケット類**

会報誌「セラ」掲載事業
申込みをする事業を選んで、その行の【申込】ボタンを押してください。

申込	事業詳細	募集上限	選考方法
抽選結果 公開中	さつまいも庵 [187000] 秋の味覚、さつまいも。私たちの世田谷で収穫してみませんか。	1会員20名様まで (1セオ/10種) (2セオ/20種)	抽選
申込	【グルメ】二子玉川エクセルホテル東急 The 30th Restaurant [187101] 実施期間: 18/10/27~18/12/10 関連施設HP△ 本場フランス料理から和の趣を感じさせる折衷スタイルのコース料理までを幅広く提供するレストラン。洗練された雰囲気の中、	会員・登録家族 (小学生以上)	抽選

申込入力画面で利用日を選択し、枚数等を入力
→ **支払/受取方法選択画面**で郵送を選択 → **次へ** を押す

〈グルメイベント〉

参加者申込入力画面で **会員・登録家族選択** を押す → **家族一覧照会画面**で参加者を選択し、区分を選んで、枚数「1」を入力(他の参加者も同様に入力) → 登録修了後、**次へ** を押す → **参加者入力確認画面**で内容を確認 → **次へ** を押す

〈特産品〉

特産品送り先入力画面で送り先を選択(事業所・自宅・指定送付先(住所を入力)) → 氏名・電話番号を入力 → 商品を選択し個数を入力

他の送り先も申し込みたい

→ **さらに、別の送り先に送る商品の追加** を押す

→ (別の送り先にも送付希望の場合は、同じ作業を繰り返します) 入力した送り先を登録する

→ **上記送り先を登録して送り先確認画面へ** を押す

特産品送り先入力確認画面で送り先情報・利用区分・申込数を確認
→ **次へ** をクリック

5 申込入力確認画面で
申込内容を確認
→ **買い物かごへ入れる** を押す

6 買い物かご画面で
事業名・申込数・金額等を確認
→ **ご注文手続へ** を押す

7 送付先/連絡先入力画面でチケット
や請求書の送り先と連絡先を選択
→ **確認画面へ進む** を押す

8 申込最終確認画面で
申込内容を最終確認
→ 各注意事項を確認し を入れる
→ **この内容で申し込む** を押す

9 申込完了…ご登録のメールアドレスに
受付番号が通知されます

※返信メールが届かない場合、上記WEB会員登録方法の※(注意書き)のほか、利用履歴をご確認ください。

ベネフィット・ステーションを使ってみよう!!

ご利用にはまずアカウント登録から。アカウント登録をしないと利用できません。

〈アカウント登録方法〉

セラ・サービスホームページ(<https://www.setagaya-icl.or.jp/sela/>) にアカウント登録方法の動画をアップしました。

動画のほか、会報誌「せら」4・5月号に同梱の「セラ・サービス事業申込の手引き」P2またはセラ・サービスホームページ⇒「benefit Stationに申し込む事業」⇒「Benefit Station利用のために必要なこと」をご覧ください。



よくある質問と回答

Q. 初回ログインページがわからない

A. <https://bs.benefit-one.inc>

ログイン

【団体ID】・【認証キー1・2】を使用してアカウントを登録

初回ログイン

団体ID	C100057DF
認証キー1	会員番号 (ハイフン抜き9桁)
認証キー2	生年月日(西暦8桁)

各自メールアドレスとパスワードを入力して送信

登録したメールアドレスに仮登録のメールが届きます

メールに記載のURLをクリックし、本登録してください

Q. 利用したい施設が載っていない

A. 新サイト移行に伴い、まだ移行できていない施設があるようです。しばらくの間、[旧サイト](https://bs.benefit-one.co.jp/bs/pages/bs/top/top.faces)も併用してご覧ください。

Q. 初回ログインしようとしたら、「入力した認証キーに該当する登録がない、もしくは入会日を過ぎていない可能性があります」というメッセージが出る

A. すでにアカウント登録がされている可能性がありますので、「[ベネアカウント登録済みの方](#)」に、ログインID・パスワードの入力をお試しください。



セラ・サービス

公益財団法人 世田谷区産業振興公社
〒154-0004 東京都世田谷区太子堂 2-16-7
世田谷産業プラザ 4階

窓口カウンター

平日 / 9:00～17:30 (土日・祝日休み)

お問い合わせ先

TEL 03-3411-6655 (9:00～17:30)

各種サービス申込先

FAX 03-3412-2340 (9:00～17:30)

Web [セラ サービス](#) (24時間対応)