

セラ・サービス会員様
登録家族の皆様へ

4月・5月限定

一日人間ドック ご優待キャンペーン

比較的予約が取りやすい時期に、ゆったり受診しませんか？

オススメ
ポイント

①



最新鋭のMRI装置

2024年4月よりAI技術搭載のMRI(磁気共鳴画像)装置を導入。また、80列のCTを利用したワイド検査も充実。

オススメ
ポイント

②



胃管内視鏡検査

経鼻と経口を選択いただけます。1日65名の検査が可能です。また、経鼻内視鏡を増設し、ご予約が取りやすくなりました。

オススメ
ポイント

③



三二懐石

管理栄養士監修の昼食をご用意しております。旬の食材を使用したヘルシーメニューです。

4月・5月限定

【人間ドック】ご受診の際

3,000円のギフト券をご提供致します。



社会医療法人財団 石心会
アルファメディック・クリニック

神奈川県川崎市幸区堀川町580-16
川崎テックセンター8F

<https://alpha-medic.gr.jp>

QRコードからも当院ホームページをご覧ください。



◆ご予約専用ダイヤル (044) 511-6116

月曜日～土曜日(日曜・祝日・年末年始は除く) 8:30～17:00

2024年4月予定

アルファメディック・クリニックは最新鋭のMRI装置を導入します



先端医療機器 1.5T(テスラ) MRI

最新鋭1.5テスラMRI装置 (PHILIPS社製 MR5300) を導入します。

ヘリウムフリーを実現した BlueSeal マグネットを搭載した新しい 1.5T MR です。

MRI検査における複雑な臨床タスクや運用タスクを自動化するために、さまざまな場面で 人工知能 (AI) による検査をサポートします。

■ 高画質化による診断精度の向上

最新鋭のハードウェアとAI技術の搭載により3.0Tと同等の高画質化を実現。

■ 高速化の実現

最新の高速撮像技術を搭載し、最大50%の検査時間を短縮することが可能です。

■ 検査の負担を軽減

開口径が70cmと広い検査空間や、ComfortPlus Mattressによる同じ体位での不快感を軽減し、さらにはIn-bore Solutionによる映像と音楽を楽しみながらリラックスした状態でMR検査を受けることができます。

これら検査環境の改善により、

90%回答
70%解消

患者様が検査が快適であると回答
検査中の不安や苦痛を解消

MRI検査の一例

頭部MRI高速検査

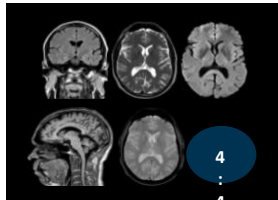

広範囲MRI高速検査

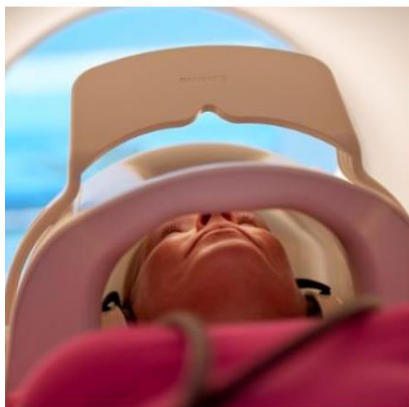
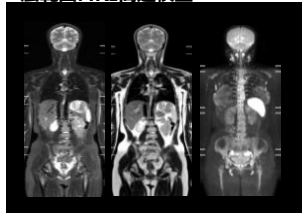

検査室壁面のモニター映像をミラースクリーンに投影し検査中に鑑賞できます

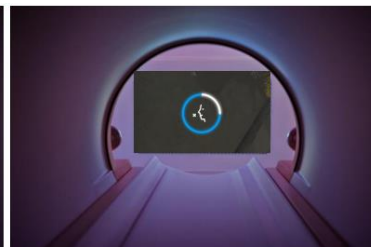

Breathhold guidance

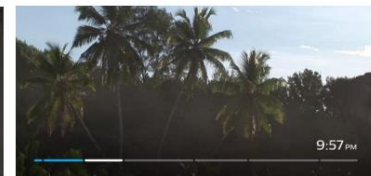

Progress bar

検査に必要な指示 (息止めのタイミング、息を止める期間など) を動画映像でガイドすることが可能です

検査の進行状況を動画映像でガイドすることが可能、不安感の低減、安心した検査環境を提供します

※MRI検査の一例を示しています。検査の内容によって異なります。